

## รายงานผลการสำรวจระดับความสุขของบุคลากรในสำนักคอมพิวเตอร์



มหาวิทยาลัยมีเจตจำนงให้ผู้บริหาร คณาจารย์ บุคลากรทุกระดับ และนิสิตมีส่วนร่วมในการดำเนินกิจกรรมการเสริมสร้างองค์กรแห่งความสุข (Happy Workplace) เพื่อมุ่งเน้นให้เกิดสภาพการทำงานที่ดี มีความรักในงานที่ทำ มีความผูกพันที่ดีต่อมหาวิทยาลัย ตลอดจนมีส่วนร่วมในการช่วยกันแก้ปัญหาต่างๆ เพื่อเพิ่มประสิทธิภาพประสิทธิผลในการปฏิบัติงานให้มากยิ่งขึ้น โดยมีความมุ่งมั่นที่จะส่งเสริมและสนับสนุนให้ผู้บริหาร คณาจารย์ บุคลากร และนิสิตทุกระดับได้เรียนรู้ และตระหนักถึงความสำคัญในการนำแนวคิดเรื่องมาตรฐานองค์กรแห่งความสุข (Happy Workplace) และการจัดกิจกรรมสร้างความสุขให้กับองค์กรมาประยุกต์ใช้ในการพัฒนาระบบงานที่รับผิดชอบให้มีประสิทธิภาพและประสิทธิผลอย่างต่อเนื่องและจริงจัง เพื่อให้มหาวิทยาลัยฯ เป็นองค์กรที่บุคลากรและนิสิตทุกระดับมีความสุขครบทั้ง 8 ประการ อันประกอบด้วย Happy Body (สุขภาพดี) Happy Heart (น้ำใจดี) Happy Relax (ผ่อนคลายดี) Happy Brain (ใฝ่รู้ดี) Happy Soul (จิตวิญญาณดี) Happy Money (สุขภาพเงินดี) Happy Family (ครอบครัวดี) และ Happy Society (สังคมดี)

### การดำเนินการสำรวจ

สำนักคอมพิวเตอร์จัดให้มีการสำรวจความสุขรวมของบุคลากรในสำนักคอมพิวเตอร์ โดยให้บุคลากรกรอกแบบสำรวจความสุขรวมของบุคลากรในสำนักคอมพิวเตอร์ ผ่านออนไลน์ด้วย Google Form ในระหว่างวันที่ 5-8 กันยายน 2560

## สรุปผลการสำรวจ

1. บุคลากรสำนักคอมพิวเตอร์มีผู้ตอบแบบสำรวจ ทั้งหมด 37 คน คิดเป็นร้อยละ 84.09
2. ภาพรวมบุคลากรสำนักคอมพิวเตอร์ มีระดับความสุขอยู่ที่ระดับมีความสุข มีค่าเฉลี่ยเท่ากับ 3.62 คะแนน คิดเป็นร้อยละ 72.37
3. เมื่อแยกตามระดับความสุข พบว่า บุคลากรสำนักคอมพิวเตอร์มีระดับความสุขมาก จำนวน 12 คน คิดเป็นร้อยละ 32.43 และมีระดับความสุข จำนวน 25 คน คิดเป็นร้อยละ 67.57 ดังภาพประกอบ 1

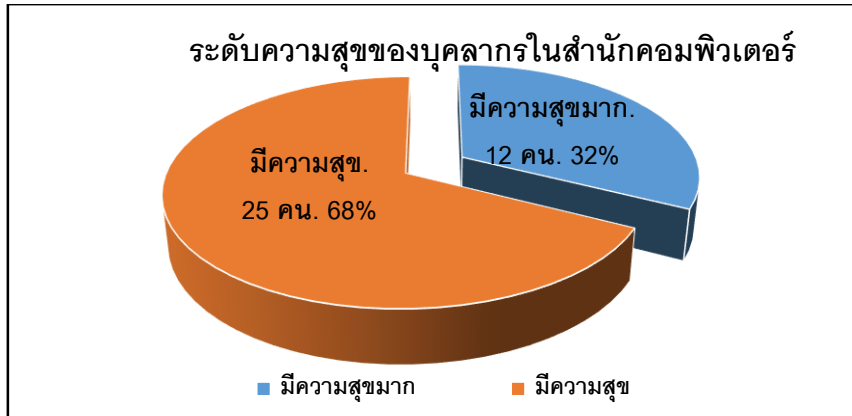

ภาพประกอบ 1 แสดงระดับความสุขของบุคลากรในสำนักคอมพิวเตอร์

3. เมื่อแยกตามรายด้าน พบว่า ระดับความสุขของบุคลากรสำนักคอมพิวเตอร์ รายด้านส่วนใหญ่มีความสุขอยู่ในระดับมีความสุข โดยด้านอยู่ในระดับมีความสุขมาก ได้แก่ ด้านน้ำใจดี (Happy Heart), ด้านจิตวิญญาณดี (Happy Soul) และด้านสังคมดี (Happy Society) มีค่าเฉลี่ยเท่ากับ 4.17, 4.03 และ 3.84 คิดเป็นร้อยละ 83.32, 80.62 และ 76.86 ตามลำดับ

สำหรับด้านอยู่ในระดับมีความสุข ได้แก่ ด้านไม่รู้ดี (Happy Brain), ด้านครอบครัวดี (Happy Family), ด้านสุขภาพดี (Happy Body), ด้านผ่อนคลายดี (Happy Relax) และด้านสุขภาพเงินดี (Happy Money) มีค่าเฉลี่ยเท่ากับ 3.74, 3.54, 3.32, 3.17 และ 2.74 คิดเป็นร้อยละ 74.81, 70.70, 66.53, 63.46 และ 54.86 ตามลำดับ ดังภาพประกอบ 2

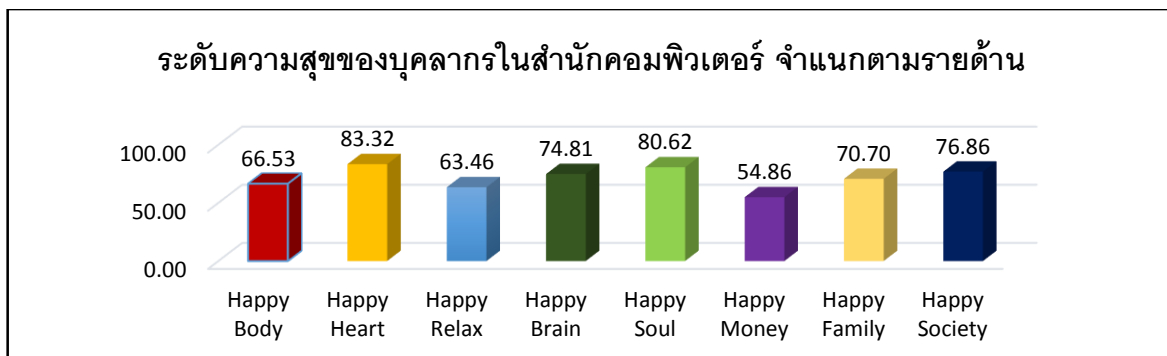

ภาพประกอบ 2 แสดงระดับความสุขของบุคลากรในสำนักคอมพิวเตอร์ จำแนกตามรายด้าน

## แบบสำรวจความสุขรวมของบุคลากรใน สำนักคอมพิวเตอร์

แบบสอบถามฉบับนี้จัดทำขึ้นโดยมีวัตถุประสงค์เพื่อสำรวจความสุขรวมของบุคลากรในสำนักคอมพิวเตอร์เพื่อนำ  
เน้นให้ คิดสภาพการทำงานที่ดี มีความรักในงานที่ทำ มีความผูกพันที่ดีต่อองค์กรและมหาวิทยาลัย ตลอดจนมี  
ส่วนร่วมในการช่วยกันแก้ปัญหาต่าง ๆ เพื่อเพิ่มประสิทธิภาพประสิทธิผลในการปฏิบัติงานให้มากยิ่งขึ้น จึงขอ  
ความร่วมมือให้ท่านตอบแบบสอบถามตามความเป็นจริง

ข้อมูลที่ท่านให้ถือเป็นข้อมูลสำคัญมาก และจะเก็บเป็นความลับไม่นำไปเปิดเผยในที่ใดเป็นอันขาด

แบบสอบถามชุดนี้แบ่งเป็น 2 ส่วน ดังนี้

ส่วนที่ 1 คำถามเกี่ยวกับข้อมูลทั่วไปของผู้ตอบแบบสอบถาม

ส่วนที่ 2 คำถามเกี่ยวกับความความสุขรวมของบุคลากรในสำนักคอมพิวเตอร์



ถัดไป

# แบบสำรวจความสุขรวมของบุคลากรใน สำนักคอมพิวเตอร์

\*จำเป็น

## ข้อมูลส่วนบุคคล

ข้อมูลส่วนนี้ใช้เพื่อการตรวจสอบภาวะเสี่ยงต่อโรค โดยเพื่อให้ท่านสามารถกรอกรายชื่อการตรวจสอบได้ในภายหลัง

## รหัสส่วนตัว (นามสมมุติ) \*

คำตอบของคุณ

## น้ำหนัก (กิโลกรัม)

คำตอบของคุณ

## ส่วนสูง (เซนติเมตร)

คำตอบของคุณ

## รอบเอว (เซนติเมตร)

คำตอบของคุณ

กลับ

ถัดไป

# แบบสำรวจความสุขรวมของบุคลากรใน สำนักคอมพิวเตอร์

ส่วนที่ 1 ข้อมูลทั่วไปของผู้ตอบแบบสอบถาม

กรุณาใส่เครื่องหมายที่ตรงกับข้อมูลของท่าน



## 1. เพศ

- ชาย
- หญิง

## 2. สถานภาพสมรส

- โสด
- แต่งงาน / อยู่ร่วมกัน
- หย่าร้าง / แยกกันอยู่
- หม้าย
- อื่นๆ:

3. สังกัดฝ่าย

- สำนักงานผู้อำนวยการ
- ฝ่ายระบบสารสนเทศ
- ฝ่ายปฏิบัติการและบริการ
- ฝ่ายระบบคอมพิวเตอร์และเครือข่าย
- ฝ่ายเทคโนโลยีสารสนเทศเพื่อการศึกษา
- ฝ่ายบริการคอมพิวเตอร์ องค์กรฯ

4. สถานที่ปฏิบัติงาน

- ประสานมิตร
- องค์กรฯ

5. อายุ

- 20 ปี - ไม่เกิน 30 ปี
- ตั้งแต่ 30 ปี - ไม่เกิน 40 ปี
- ตั้งแต่ 40 ปีขึ้นไป

6. วุฒิการศึกษาสูงสุด

- ต่ำกว่าปริญญาตรี
- ปริญญาตรี
- สูงกว่าปริญญาตรี

7. ระยะเวลาการทำงานที่ปฏิบัติงานให้กับสำนักคอมพิวเตอร์

- น้อยกว่า 5 ปี
- ตั้งแต่ 5 ปี - ไม่เกิน 10 ปี
- ตั้งแต่ 10 ปี - ไม่เกิน 15 ปี
- ตั้งแต่ 15 ปี - ไม่เกิน 20 ปี
- ตั้งแต่ 20 ปีขึ้นไป

กลับ

ถัดไป





2. ท่านรับประทานผัก ผลไม้ \*

	ทุกวัน	6 วันต่อสัปดาห์	4-5 วันต่อสัปดาห์	2-3 วันต่อสัปดาห์	1 วันต่อสัปดาห์	ไม่เคยเลย
สภาพที่เป็นจริง	<input type="radio"/>	<input type="radio"/>	<input type="radio"/>	<input type="radio"/>	<input type="radio"/>	<input type="radio"/>
สภาพที่คาดหวัง	<input type="radio"/>	<input type="radio"/>	<input type="radio"/>	<input type="radio"/>	<input type="radio"/>	<input type="radio"/>

3. ท่านรับประทานอาหารเช้า \*

	ทุกวัน	6 วันต่อสัปดาห์	4-5 วันต่อสัปดาห์	2-3 วันต่อสัปดาห์	1 วันต่อสัปดาห์	ไม่เคยเลย
สภาพที่เป็นจริง	<input type="radio"/>	<input type="radio"/>	<input type="radio"/>	<input type="radio"/>	<input type="radio"/>	<input type="radio"/>
สภาพที่คาดหวัง	<input type="radio"/>	<input type="radio"/>	<input type="radio"/>	<input type="radio"/>	<input type="radio"/>	<input type="radio"/>

4. ท่านออกกำลังกาย \*

	ทุกวัน	6 วันต่อสัปดาห์	4-5 วันต่อสัปดาห์	2-3 วันต่อสัปดาห์	1 วันต่อสัปดาห์	ไม่เคยเลย
สภาพที่เป็นจริง	<input type="radio"/>	<input type="radio"/>	<input type="radio"/>	<input type="radio"/>	<input type="radio"/>	<input type="radio"/>
สภาพที่คาดหวัง	<input type="radio"/>	<input type="radio"/>	<input type="radio"/>	<input type="radio"/>	<input type="radio"/>	<input type="radio"/>

5. ท่านสูบบุหรี่/ ใบบาง / ยาเส้น \*

	ทุกวัน	6 วันต่อสัปดาห์	4-5 วันต่อสัปดาห์	2-3 วันต่อสัปดาห์	1 วันต่อสัปดาห์	ไม่เคยเลย
สภาพที่เป็นจริง	<input type="radio"/>	<input type="radio"/>	<input type="radio"/>	<input type="radio"/>	<input type="radio"/>	<input type="radio"/>
สภาพที่คาดหวัง	<input type="radio"/>	<input type="radio"/>	<input type="radio"/>	<input type="radio"/>	<input type="radio"/>	<input type="radio"/>

6. ท่านดื่มเครื่องดื่มที่มีแอลกอฮอล์ เช่น เหล้า เบียร์ ไวน์ สาโท หรือสุราที่บ้าน \*

	ทุกวัน	6 วันต่อสัปดาห์	4-5 วันต่อสัปดาห์	2-3 วันต่อสัปดาห์	1 วันต่อสัปดาห์	ไม่เคยเลย
สภาพที่เป็นจริง	<input type="radio"/>	<input type="radio"/>	<input type="radio"/>	<input type="radio"/>	<input type="radio"/>	<input type="radio"/>
สภาพที่คาดหวัง	<input type="radio"/>	<input type="radio"/>	<input type="radio"/>	<input type="radio"/>	<input type="radio"/>	<input type="radio"/>

กลับ

ถัดไป





3. ท่านเื่อเพื่อต่อเพื่อนร่วมงาน เช่น การแบ่งปันของใช้/ของกิน การซื้อของมาฝากเมื่อไปเที่ยว ฯลฯ \*

	ทุกครั้ง	แทบทุกครั้ง	บางครั้งบางครั้ง	นาน ๆ ครั้ง	แทบจะไม่เคย	ไม่เคยเลย
สภาพที่เป็นจริง	<input type="radio"/>	<input type="radio"/>	<input type="radio"/>	<input type="radio"/>	<input type="radio"/>	<input type="radio"/>
สภาพที่คาดหวัง	<input type="radio"/>	<input type="radio"/>	<input type="radio"/>	<input type="radio"/>	<input type="radio"/>	<input type="radio"/>

4. ท่านมีความเต็มใจหรือยินดีที่จะทำงานเป็นทีม \*

	ทุกครั้ง	แทบทุกครั้ง	บางครั้งบางครั้ง	นาน ๆ ครั้ง	แทบจะไม่เคย	ไม่เคยเลย
สภาพที่เป็นจริง	<input type="radio"/>	<input type="radio"/>	<input type="radio"/>	<input type="radio"/>	<input type="radio"/>	<input type="radio"/>
สภาพที่คาดหวัง	<input type="radio"/>	<input type="radio"/>	<input type="radio"/>	<input type="radio"/>	<input type="radio"/>	<input type="radio"/>

5. ท่านเคารพและรับฟังความคิดเห็นของผู้อื่น \*

	ทุกครั้ง	แทบทุกครั้ง	บางครั้งบางครั้ง	นาน ๆ ครั้ง	แทบจะไม่เคย	ไม่เคยเลย
สภาพที่เป็นจริง	<input type="radio"/>	<input type="radio"/>	<input type="radio"/>	<input type="radio"/>	<input type="radio"/>	<input type="radio"/>
สภาพที่คาดหวัง	<input type="radio"/>	<input type="radio"/>	<input type="radio"/>	<input type="radio"/>	<input type="radio"/>	<input type="radio"/>

6. ท่านพูดคุยสื่อสารกับบุคคลอย่างมีตรีไมตรี \*

	ทุกครั้ง	แทบทุกครั้ง	บางครั้งบางครั้ง	นาน ๆ ครั้ง	แทบจะไม่เคย	ไม่เคยเลย
สภาพที่เป็นจริง	<input type="radio"/>	<input type="radio"/>	<input type="radio"/>	<input type="radio"/>	<input type="radio"/>	<input type="radio"/>
สภาพที่คาดหวัง	<input type="radio"/>	<input type="radio"/>	<input type="radio"/>	<input type="radio"/>	<input type="radio"/>	<input type="radio"/>

7. ท่านเต็มใจหรือยินดีที่จะเข้าร่วมกิจกรรมขององค์กร เช่น การร่วมทำบุญตักบาตร การเคารพธงชาติ ฯลฯ \*

	ทุกครั้ง	แทบทุกครั้ง	บางครั้งบางครั้ง	นาน ๆ ครั้ง	แทบจะไม่เคย	ไม่เคยเลย
สภาพที่เป็นจริง	<input type="radio"/>	<input type="radio"/>	<input type="radio"/>	<input type="radio"/>	<input type="radio"/>	<input type="radio"/>
สภาพที่คาดหวัง	<input type="radio"/>	<input type="radio"/>	<input type="radio"/>	<input type="radio"/>	<input type="radio"/>	<input type="radio"/>

กลับ

ถัดไป



2. ท่านรู้สึกว่าได้รับการพักผ่อนเพียงพอ \*

	มากที่สุด	มาก	ปานกลาง	น้อย	น้อยที่สุด	ไม่เคยเลย
สภาพที่เป็นจริง	<input type="radio"/>	<input type="radio"/>	<input type="radio"/>	<input type="radio"/>	<input type="radio"/>	<input type="radio"/>
สภาพที่คาดหวัง	<input type="radio"/>	<input type="radio"/>	<input type="radio"/>	<input type="radio"/>	<input type="radio"/>	<input type="radio"/>

3. ท่านมีความเครียด (เครียดจากการทำงาน/เรื่องครอบครัว/เรื่องอื่นๆ) \*

	มากที่สุด	มาก	ปานกลาง	น้อย	น้อยที่สุด	ไม่เคยเลย
สภาพที่เป็นจริง	<input type="radio"/>	<input type="radio"/>	<input type="radio"/>	<input type="radio"/>	<input type="radio"/>	<input type="radio"/>
สภาพที่คาดหวัง	<input type="radio"/>	<input type="radio"/>	<input type="radio"/>	<input type="radio"/>	<input type="radio"/>	<input type="radio"/>

4. ท่านสามารถจัดการความเครียดได้ \*

	มากที่สุด	มาก	ปานกลาง	น้อย	น้อยที่สุด	ไม่เคยเลย
สภาพที่เป็นจริง	<input type="radio"/>	<input type="radio"/>	<input type="radio"/>	<input type="radio"/>	<input type="radio"/>	<input type="radio"/>
สภาพที่คาดหวัง	<input type="radio"/>	<input type="radio"/>	<input type="radio"/>	<input type="radio"/>	<input type="radio"/>	<input type="radio"/>

5. เมื่อประสบปัญหาในชีวิตโดยทั่วไปท่านสามารถจัดการกับปัญหาได้ \*

	มากที่สุด	มาก	ปานกลาง	น้อย	น้อยที่สุด	ไม่เคยเลย
สภาพที่เป็นจริง	<input type="radio"/>	<input type="radio"/>	<input type="radio"/>	<input type="radio"/>	<input type="radio"/>	<input type="radio"/>
สภาพที่คาดหวัง	<input type="radio"/>	<input type="radio"/>	<input type="radio"/>	<input type="radio"/>	<input type="radio"/>	<input type="radio"/>

กลับ

ถัดไป



2. หากมีปัญหาไม่เข้าใจในการทำงาน ท่านจะสอบถามผู้รู้หรือคนคว้าเพิ่มเติม \*

	มากที่สุด	มาก	ปานกลาง	น้อย	น้อยที่สุด	ไม่เคยเลย
สภาพที่เป็นจริง	<input type="radio"/>	<input type="radio"/>	<input type="radio"/>	<input type="radio"/>	<input type="radio"/>	<input type="radio"/>
สภาพที่คาดหวัง	<input type="radio"/>	<input type="radio"/>	<input type="radio"/>	<input type="radio"/>	<input type="radio"/>	<input type="radio"/>

3. ท่านได้รับโอกาสให้เข้ารับการฝึกอบรมศึกษา ดูงาน หรือศึกษาต่อ \*

	มากที่สุด	มาก	ปานกลาง	น้อย	น้อยที่สุด	ไม่เคยเลย
สภาพที่เป็นจริง	<input type="radio"/>	<input type="radio"/>	<input type="radio"/>	<input type="radio"/>	<input type="radio"/>	<input type="radio"/>
สภาพที่คาดหวัง	<input type="radio"/>	<input type="radio"/>	<input type="radio"/>	<input type="radio"/>	<input type="radio"/>	<input type="radio"/>

4. ท่านยินดีที่จะถ่ายทอด และแลกเปลี่ยนความรู้ให้กับบุคคลอื่น \*

	มากที่สุด	มาก	ปานกลาง	น้อย	น้อยที่สุด	ไม่เคยเลย
สภาพที่เป็นจริง	<input type="radio"/>	<input type="radio"/>	<input type="radio"/>	<input type="radio"/>	<input type="radio"/>	<input type="radio"/>
สภาพที่คาดหวัง	<input type="radio"/>	<input type="radio"/>	<input type="radio"/>	<input type="radio"/>	<input type="radio"/>	<input type="radio"/>

5. ท่านสนใจที่จะพัฒนาตนเองเพื่อความก้าวหน้าในชีวิต \*

	มากที่สุด	มาก	ปานกลาง	น้อย	น้อยที่สุด	ไม่เคยเลย
สภาพที่เป็นจริง	<input type="radio"/>	<input type="radio"/>	<input type="radio"/>	<input type="radio"/>	<input type="radio"/>	<input type="radio"/>
สภาพที่คาดหวัง	<input type="radio"/>	<input type="radio"/>	<input type="radio"/>	<input type="radio"/>	<input type="radio"/>	<input type="radio"/>

กลับ

ถัดไป





3. ท่านรู้สึกผิด และขอโทษเมื่อกระทำผิดพลาด \*

	มากที่สุด	มาก	ปานกลาง	น้อย	น้อยที่สุด	ไม่เคยเลย
สภาพที่เป็นจริง	<input type="radio"/>	<input type="radio"/>	<input type="radio"/>	<input type="radio"/>	<input type="radio"/>	<input type="radio"/>
สภาพที่คาดหวัง	<input type="radio"/>	<input type="radio"/>	<input type="radio"/>	<input type="radio"/>	<input type="radio"/>	<input type="radio"/>

4. ท่านพร้อมที่จะปรับปรุงแก้ไขสิ่งที่ทำผิดพลาดให้ถูกต้องไม่หลบเลี่ยงปัญหา หรือผลักใส่ปัญหาไปให้ผู้อื่น \*

	มากที่สุด	มาก	ปานกลาง	น้อย	น้อยที่สุด	ไม่เคยเลย
สภาพที่เป็นจริง	<input type="radio"/>	<input type="radio"/>	<input type="radio"/>	<input type="radio"/>	<input type="radio"/>	<input type="radio"/>
สภาพที่คาดหวัง	<input type="radio"/>	<input type="radio"/>	<input type="radio"/>	<input type="radio"/>	<input type="radio"/>	<input type="radio"/>

5. ท่านปฏิบัติงานโดยยึดมั่นตามหลักคุณธรรม จริยธรรมและจรรยาบรรณในวิชาชีพ \*

	มากที่สุด	มาก	ปานกลาง	น้อย	น้อยที่สุด	ไม่เคยเลย
สภาพที่เป็นจริง	<input type="radio"/>	<input type="radio"/>	<input type="radio"/>	<input type="radio"/>	<input type="radio"/>	<input type="radio"/>
สภาพที่คาดหวัง	<input type="radio"/>	<input type="radio"/>	<input type="radio"/>	<input type="radio"/>	<input type="radio"/>	<input type="radio"/>

6. ท่านปฏิบัติงานด้วยความซื่อสัตย์สุจริต \*

	มากที่สุด	มาก	ปานกลาง	น้อย	น้อยที่สุด	ไม่เคยเลย
สภาพที่เป็นจริง	<input type="radio"/>	<input type="radio"/>	<input type="radio"/>	<input type="radio"/>	<input type="radio"/>	<input type="radio"/>
สภาพที่คาดหวัง	<input type="radio"/>	<input type="radio"/>	<input type="radio"/>	<input type="radio"/>	<input type="radio"/>	<input type="radio"/>

7. ท่านตัดสินใจดำเนินการใด ๆ อย่างมีสติไตร่ตรองด้วยเหตุผล มิใช้อารมณ์เป็นตัวตัดสินใจ \*

	มากที่สุด	มาก	ปานกลาง	น้อย	น้อยที่สุด	ไม่เคยเลย
สภาพที่เป็นจริง	<input type="radio"/>	<input type="radio"/>	<input type="radio"/>	<input type="radio"/>	<input type="radio"/>	<input type="radio"/>
สภาพที่คาดหวัง	<input type="radio"/>	<input type="radio"/>	<input type="radio"/>	<input type="radio"/>	<input type="radio"/>	<input type="radio"/>

กลับ

ถัดไป



3. ในแต่ละเดือนเมื่อหักค่าใช้จ่ายแล้ว ท่านยังเหลือเงินเพื่อเก็บออม \*

	ทุกครั้ง	แทบทุกครั้ง	บางครั้งบางคราว	นาน ๆ ครั้ง	แทบจะไม่มีเลย	ไม่มีเลย
สภาพที่เป็นจริง	<input type="radio"/>	<input type="radio"/>	<input type="radio"/>	<input type="radio"/>	<input type="radio"/>	<input type="radio"/>
สภาพที่คาดหวัง	<input type="radio"/>	<input type="radio"/>	<input type="radio"/>	<input type="radio"/>	<input type="radio"/>	<input type="radio"/>

4. เมื่อเปรียบเทียบรายรับกับรายจ่ายในแต่ละเดือนของท่าน ท่านมีรายรับสูงกว่ารายจ่าย \*

	ทุกครั้ง	แทบทุกครั้ง	บางครั้งบางคราว	นาน ๆ ครั้ง	แทบจะไม่เคยเลย	ไม่เคยเลย
สภาพที่เป็นจริง	<input type="radio"/>	<input type="radio"/>	<input type="radio"/>	<input type="radio"/>	<input type="radio"/>	<input type="radio"/>
สภาพที่คาดหวัง	<input type="radio"/>	<input type="radio"/>	<input type="radio"/>	<input type="radio"/>	<input type="radio"/>	<input type="radio"/>

กลับ

ถัดไป



2. ท่านมีโอกาสได้เข้าร่วมกิจกรรมต่าง ๆ กับครอบครัว เช่น กินข้าว ท่องเที่ยว ดูหนัง ทำบุญ ฯลฯ \*

	มากที่สุด	มาก	ปานกลาง	น้อย	น้อยที่สุด	ไม่เคยเลย
สภาพที่เป็นจริง	<input type="radio"/>	<input type="radio"/>	<input type="radio"/>	<input type="radio"/>	<input type="radio"/>	<input type="radio"/>
สภาพที่คาดหวัง	<input type="radio"/>	<input type="radio"/>	<input type="radio"/>	<input type="radio"/>	<input type="radio"/>	<input type="radio"/>

3. ท่านมีโอกาสได้พูดคุย หรือปรึกษาหารือกับครอบครัว \*

	มากที่สุด	มาก	ปานกลาง	น้อย	น้อยที่สุด	ไม่เคยเลย
สภาพที่เป็นจริง	<input type="radio"/>	<input type="radio"/>	<input type="radio"/>	<input type="radio"/>	<input type="radio"/>	<input type="radio"/>
สภาพที่คาดหวัง	<input type="radio"/>	<input type="radio"/>	<input type="radio"/>	<input type="radio"/>	<input type="radio"/>	<input type="radio"/>

4. ท่านมีครอบครัวที่อบอุ่นและมีความสุข \*

	มากที่สุด	มาก	ปานกลาง	น้อย	น้อยที่สุด	ไม่เคยเลย
สภาพที่เป็นจริง	<input type="radio"/>	<input type="radio"/>	<input type="radio"/>	<input type="radio"/>	<input type="radio"/>	<input type="radio"/>
สภาพที่คาดหวัง	<input type="radio"/>	<input type="radio"/>	<input type="radio"/>	<input type="radio"/>	<input type="radio"/>	<input type="radio"/>

5. โดยรวมแล้วท่านมีความสุขกับครอบครัวของท่าน \*

	มากที่สุด	มาก	ปานกลาง	น้อย	น้อยที่สุด	ไม่เคยเลย
สภาพที่เป็นจริง	<input type="radio"/>	<input type="radio"/>	<input type="radio"/>	<input type="radio"/>	<input type="radio"/>	<input type="radio"/>
สภาพที่คาดหวัง	<input type="radio"/>	<input type="radio"/>	<input type="radio"/>	<input type="radio"/>	<input type="radio"/>	<input type="radio"/>

กลับ

ถัดไป

2. ท่านมีความสัมพันธ์อันดีกับผู้บังคับบัญชา \*

	มากที่สุด	มาก	ปานกลาง	น้อย	น้อยที่สุด	ไม่เคยเลย
สภาพที่เป็นจริง	<input type="radio"/>	<input type="radio"/>	<input type="radio"/>	<input type="radio"/>	<input type="radio"/>	<input type="radio"/>
สภาพที่คาดหวัง	<input type="radio"/>	<input type="radio"/>	<input type="radio"/>	<input type="radio"/>	<input type="radio"/>	<input type="radio"/>

3. ท่านมีความสัมพันธ์อันดีกับเพื่อนบ้าน \*

	มากที่สุด	มาก	ปานกลาง	น้อย	น้อยที่สุด	ไม่เคยเลย
สภาพที่เป็นจริง	<input type="radio"/>	<input type="radio"/>	<input type="radio"/>	<input type="radio"/>	<input type="radio"/>	<input type="radio"/>
สภาพที่คาดหวัง	<input type="radio"/>	<input type="radio"/>	<input type="radio"/>	<input type="radio"/>	<input type="radio"/>	<input type="radio"/>

4. ชุมชนที่ท่านอยู่มีสภาพแวดล้อมที่ดี \*

	มากที่สุด	มาก	ปานกลาง	น้อย	น้อยที่สุด	ไม่เคยเลย
สภาพที่เป็นจริง	<input type="radio"/>	<input type="radio"/>	<input type="radio"/>	<input type="radio"/>	<input type="radio"/>	<input type="radio"/>
สภาพที่คาดหวัง	<input type="radio"/>	<input type="radio"/>	<input type="radio"/>	<input type="radio"/>	<input type="radio"/>	<input type="radio"/>

5. ท่านมีความรู้สึกปลอดภัยในชีวิตและทรัพย์สิน \*

	มากที่สุด	มาก	ปานกลาง	น้อย	น้อยที่สุด	ไม่เคยเลย
สภาพที่เป็นจริง	<input type="radio"/>	<input type="radio"/>	<input type="radio"/>	<input type="radio"/>	<input type="radio"/>	<input type="radio"/>
สภาพที่คาดหวัง	<input type="radio"/>	<input type="radio"/>	<input type="radio"/>	<input type="radio"/>	<input type="radio"/>	<input type="radio"/>

กลับ

ถัดไป





3. ท่านมีความสัมพันธ์อันดีกับเพื่อนบ้าน \*

	มากที่สุด	มาก	ปานกลาง	น้อย	น้อยที่สุด	ไม่เคยเลย
สภาพที่เป็นจริง	<input type="radio"/>	<input type="radio"/>	<input type="radio"/>	<input type="radio"/>	<input type="radio"/>	<input type="radio"/>
สภาพที่คาดหวัง	<input type="radio"/>	<input type="radio"/>	<input type="radio"/>	<input type="radio"/>	<input type="radio"/>	<input type="radio"/>

4. ชุมชนที่ท่านอยู่มีสภาพแวดล้อมที่ดี \*

	มากที่สุด	มาก	ปานกลาง	น้อย	น้อยที่สุด	ไม่เคยเลย
สภาพที่เป็นจริง	<input type="radio"/>	<input type="radio"/>	<input type="radio"/>	<input type="radio"/>	<input type="radio"/>	<input type="radio"/>
สภาพที่คาดหวัง	<input type="radio"/>	<input type="radio"/>	<input type="radio"/>	<input type="radio"/>	<input type="radio"/>	<input type="radio"/>

5. ท่านมีความรู้สึกปลอดภัยในชีวิตและทรัพย์สิน \*

	มากที่สุด	มาก	ปานกลาง	น้อย	น้อยที่สุด	ไม่เคยเลย
สภาพที่เป็นจริง	<input type="radio"/>	<input type="radio"/>	<input type="radio"/>	<input type="radio"/>	<input type="radio"/>	<input type="radio"/>
สภาพที่คาดหวัง	<input type="radio"/>	<input type="radio"/>	<input type="radio"/>	<input type="radio"/>	<input type="radio"/>	<input type="radio"/>

กลับ

ถัดไป

## แบบสำรวจความสุขรวมของบุคลากรใน สำนักคอมพิวเตอร์

ข้อเสนอแนะ หรือความคิดเห็นเพิ่มเติม 

คำตอบของคุณ

กลับ

ส่ง