

ผลดำเนินงานตามแผนปฏิบัติการสำนักคอมพิวเตอร์เพื่อสนับสนุนภารกิจของมหาวิทยาลัย  
ปีงบประมาณ 2552 (ไตรมาส 3 : เมษายน - มิถุนายน 2552)

ผลดำเนินงาน	จำนวนโครงการย่อย/ กิจกรรม	ร้อยละ
<b>1 โครงการในปีงบประมาณ 2552</b>	<b>91</b>	
1.1 โครงการย่อย/กิจกรรมที่เสนอ	65	71.43
1.2 โครงการใหม่ ตามความจำเป็นของมหาวิทยาลัย	26	28.57
<b>2 ผลการดำเนินงาน</b>		
2.1 เสร็จสิ้น	24	26.37
2.2 ตามแผน	35	38.46
2.3 เร็วกว่าแผน	1	1.10
2.4 ล่าช้า	17	18.68
2.5 ยังไม่ดำเนินการ	0	0.00
2.6 ยกเลิก	6	6.59
2.7 ปรับแผนเป็นปี 2553	8	8.79
<b>รวม</b>	<b>91</b>	<b>100.00</b>

จำนวนโครงการตามแผนปฏิบัติการสำนักคอมพิวเตอร์ ปีงบประมาณ 2552

- โครงการย่อย/กิจกรรมที่เสนอ
- โครงการใหม่ ตามความจำเป็นของมหาวิทยาลัย

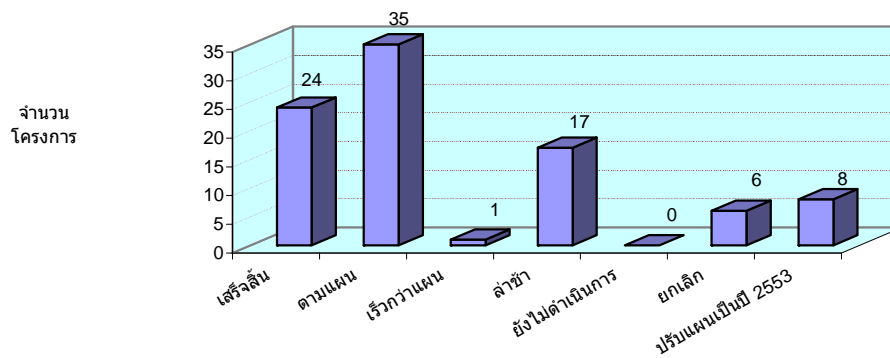
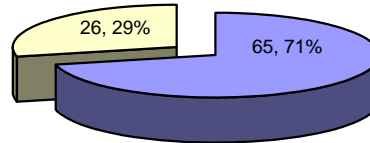

ตารางเปรียบเทียบผลการดำเนินงาน ตามไตรมาส

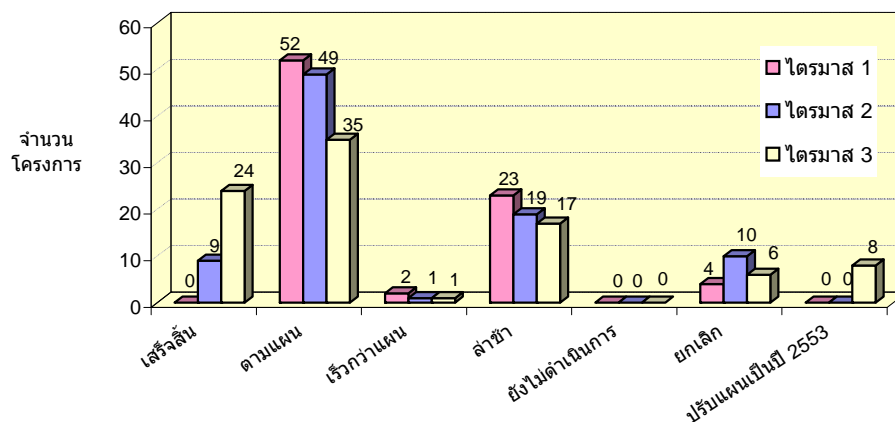

ที่	แผนปฏิบัติงาน		ระยะเวลาโครงการ	ไตรมาส												ผลดำเนินงาน ไตรมาส 3 (เม.ย. - มิ.ย. 2552)				
	กลุ่มโครงการ	โครงการย่อย/กิจกรรม		ไตรมาส 1			ไตรมาส 2			ไตรมาส 3			ไตรมาส 4			ผลดำเนินงาน (แบบย่อ)	ผลดำเนินงานภาพรวม (%) (ค.ค.51-มิ.ย.52)	สถานะการดำเนินงาน		
			คค	พย	ธค	มค	กพ	มี.ค.	เมย	พค	มิย	กค	สค	กย						
<b>กลุ่มที่ 1 แผนงานปี 2552</b>																				
1	ระบบสารสนเทศตามแนวทางการบริหารงานภาครัฐ	1 SWU Information Service สำหรับบุคคลทั่วไป	1 ปี	☐	☐	☐	☐	☐	☐	☐	☐	☐	☐	☐	☐	☐	อยู่ระหว่างการติดตั้งระบบ SWU Information สำหรับบุคคลทั่วไป เพื่อเตรียมส่งมอบงานเดือนกรกฎาคม 2552	80	ตามแผน	
		2 ติดตั้งเว็บไซต์ศูนย์บริการข้อมูลและรับข้อเสนอแนวการบริหารมหาวิทยาลัย (http://infoservice.swu.ac.th)	1 ปี	☐	☐	☐	☐	☐	☐	☐	☐	☐	☐	☐	☐	☐	☐	อยู่ระหว่างการติดตั้งระบบ SWU Information สำหรับบุคคลทั่วไป เพื่อเตรียมส่งมอบงานเดือนกรกฎาคม 2552	80	ตามแผน
2	การพัฒนาระบบคลังข้อมูลสารสนเทศเพื่อการบริหาร SUPREMEPlus	1 ออกแบบและพัฒนาระบบ SWU Datawarehouse Information Portal	2 ปี	☐	☐	☐	☐	☐	☐	☐	☐	☐	☐	☐	☐	☐	อยู่ระหว่างการติดตั้งระบบ SWU Datawarehouse Information Portal เพื่อเตรียมส่งมอบงานเดือนกรกฎาคม 2552	80	ตามแผน	
		2 ติดตั้งระบบ SWU Datawarehouse ด้วย Oracle Datawarehouse	1 ปี	☐	☐	☐	☐	☐	☐	☐	☐	☐	☐	☐	☐	☐	☐	อยู่ระหว่างการติดตั้งระบบ SWU Datawarehouse ด้วย Oracle Datawarehouse เพื่อเตรียมส่งมอบงานเดือนกรกฎาคม 2552	80	ตามแผน
3	ระบบตรวจติดตามผลการปฏิบัติราชการตามตัวชี้วัด	1 ติดตั้งระบบ KPIs Monitoring System	2 ปี				☐	☐	☐	☐	☐	☐				อยู่ระหว่างปรับปรุงโปรแกรม,การ migrate และการเชื่อมโยงกับ Data Warehouse	60	ล่าช้า		
4	ระบบ SWU Information Portal	1 ติดตั้งระบบ Portal รายบุคคล สำหรับบุคลากร	1 ปี	☐	☐	☐	☐	☐	☐	☐	☐	☐	☐	☐	☐	☐	อยู่ระหว่างดำเนินการตามแผนการดำเนินงาน	50	ล่าช้า	
		2 ติดตั้งระบบ Portal รายบุคคล สำหรับนิสิต	1 ปี	☐	☐	☐	☐	☐	☐	☐	☐	☐	☐	☐	☐	☐	อยู่ระหว่างดำเนินการตามแผนการดำเนินงาน	50	ล่าช้า	
		3 ติดตั้งระบบ Portal สำหรับผู้บริหาร	1 ปี	☐	☐	☐	☐	☐	☐	☐	☐	☐	☐	☐	☐	☐	อยู่ระหว่างดำเนินการ คาดว่าการพัฒนาระบบจะแล้วเสร็จภายในไตรมาส 4	50	ล่าช้า	
5	ระบบบริหารทรัพยากรบุคคล HURIS	1 ภาระงานเชิงปริมาณของบุคลากรสายวิชาการ	1 ปี	☐	☐	☐	☐	☐									ติดตั้งระบบ และประชาสัมพันธ์ พร้อมทั้งจัดอบรมการใช้งานให้หน่วยงาน	100	โครงการเสร็จสิ้น	
		2 ฐานข้อมูลการเข้าร่วมประชุม eMeeting Attendance	1 ปี	☐	☐	☐	☐	☐	☐	☐	☐	☐	☐	☐	☐	☐	☐	อยู่ระหว่างดำเนินการออกแบบระบบ	40	ล่าช้า
		3 บริการสารสนเทศส่วนบุคคลตามประสงค์ เช่น รายงาน สมอ 03 หรือ CV เป็นต้น	1 ปี	☐	☐	☐	☐	☐	☐	☐	☐	☐	☐	☐	☐	☐	☐	ดำเนินการเสร็จเรียบร้อยแล้ว	100	โครงการเสร็จสิ้น



ที่	แผนปฏิบัติงาน		ระยะเวลาโครงการ	ไตรมาส												ผลดำเนินงาน ไตรมาส 3 (เม.ย. - มิ.ย. 2552)					
	กลุ่มโครงการ	โครงการย่อย/กิจกรรม		ไตรมาส 1			ไตรมาส 2			ไตรมาส 3			ไตรมาส 4			ผลดำเนินงาน (แบบย่อ)	ผลดำเนินงาน ภาพรวม (%) (ต.ค.51-มิ.ย.52)	สถานะการดำเนินงาน			
		3	การจัดทำระบบสอบวัด Competency ด้าน ICT ให้แก่ บุคลากร และ นิสิต	☐	☐	☐	☐	☐	☐	☐	☐	☐	☐	☐	☐	☐	☐	☐	อยู่ระหว่างการเขียน Spec และขออนุมัติ จ้างเหมาดำเนินการ	40	ปรับแผน เป็นปี 2553
		4	การจัดทำคลังข้อสอบวิชา ICT				☐	☐	☐	☐	☐	☐	☐	☐	☐	☐	☐	☐	ได้จัดทำคลังข้อสอบ และได้นำข้อ คำนวณมาทดสอบกับนิสิตลงทะเบียน วิชา SWU141	60	ตามแผน
13	ระบบบริการการศึกษา	1	ระบบงานอาจารย์ที่ปรึกษา	☐	☐	☐	☐	☐	☐	☐	☐	☐	☐	☐	☐	☐	☐	อยู่ระหว่างการพัฒนาระบบ	50	ตามแผน	
		2	ระบบสารสนเทศตามโครงการ SOT2	☐	☐	☐	☐	☐	☐	☐	☐	☐	☐	☐	☐	☐	☐	☐	อยู่ในระหว่างการทดสอบการวางไฟล์ และนำข้อมูลจากไฟล์เข้าระบบ HURIS และ ระบบ ATutor คาดว่าการพัฒนาจะ แล้วเสร็จภายในไตรมาสที่ 4	85	ล่าช้า
14	SWU Hybrid Education	1	SOT2 การพัฒนา E-Learning Courseware	☐	☐	☐	☐	☐	☐	☐	☐	☐	☐	☐	☐	☐	☐	1. ดำเนินการจัด โครงการอบรม เรื่อง การพัฒนาอาจารย์ตามหลักการ การจัดการเรียนการสอนออนไลน์ มศว (1 มิ.ย. 52) 2. อยู่ระหว่างการขออนุมัติ ดำส่งแต่งตั้ง ให้ผู้มีรายนามต่อไปนี้เป็นอาจารย์ที่เลี้ยง ระบบการจัดการศึกษาออนไลน์ มศว 3. อยู่ระหว่างดำเนินการ เพื่อปรับเปลี่ยน ATutor Version 4. การตั้งเวลาแบบอัตโนมัติ เพื่อ Synchronize ข้อมูลระหว่าง ATutor กับ SUPREME/HURIS	80	ล่าช้า	
		2	ICT Competency Training	☐	☐	☐	☐	☐	☐	☐	☐	☐	☐	☐	☐	☐	☐	☐	โครงการบริการวิชาการเพื่อการพัฒนา สมรรถนะด้านไอซีที ครั้งที่ 3 (มิ.ย.-ส.ค. 52) อยู่ระหว่างดำเนินโครงการ	80	ตามแผน
		3	บริการเครื่องคอมพิวเตอร์ และห้องปฏิบัติการ คอมพิวเตอร์แก่นิสิต บุคลากร	☐	☐	☐	☐	☐	☐	☐	☐	☐	☐	☐	☐	☐	☐	☐	จำนวนนิสิตและบุคลากรมาใช้เครื่อง คอมพิวเตอร์เพิ่มมากขึ้น	70	ตามแผน

ที่	แผนปฏิบัติงาน		ระยะเวลาโครงการ	ไตรมาส												ผลดำเนินงาน ไตรมาส 3 (เม.ย. - มิ.ย. 2552)				
	กลุ่มโครงการ	โครงการย่อย/กิจกรรม		ไตรมาส 1			ไตรมาส 2			ไตรมาส 3			ไตรมาส 4			ผลดำเนินงาน (แบบย่อ)	ผลดำเนินงานภาพรวม (%) (ต.ค.51-มิ.ย.52)	สถานะการดำเนินงาน		
			คค	พย	ธค	มค	กพ	มี.ค.	เมย	พค	มิย	กค	สค	กย						
15	SWU Cyber Education	1 การบริการวิชาการแก่ชุมชน	1 ปี	☑	☑	☑	☑	☑	☑	☑	☑	☑	☑	☑	☑	☑	☑	ดำเนินการเสร็จสิ้น ทั้ง 6 โครงการแล้ว	100	เร็วกว่าแผน
		2 คัดดีที มศว (KIDS-D@SWU)	1 ปี	☑	☑	☑	☑	☑	☑	☑	☑	☑	☑	☑	☑	☑	☑	1. ได้เปิดตัวระบบคัดดีเพื่อใช้งาน เมื่อวันที่ 29 มิถุนายน เรียบร้อยแล้ว 2. จัดกิจกรรมประชาสัมพันธ์และเผยแพร่ความรู้ในงาน มศว 60 ปี : IT วิชาการ ระหว่าง 29-30 มิ.ย.52	100	โครงการเสร็จสิ้น
		3 บริการวิชาการ ครั้งที่ 62	1 ปี	☑	☑	☑	☑	☑	☑	☑	☑	☑	☑	☑	☑	☑	☑	ได้รับการอนุมัติโครงการและเตรียมจัดอบรมให้แก่ครูของโรงเรียนในเขตกรุงเทพมหานครระหว่าง 1-2 กรกฎาคม 2552	50	ตามแผน
16	แนวปฏิบัติที่ดีในการมีการใช้ระบบคอมพิวเตอร์	1 การจัดระบบการรักษาความปลอดภัยของเครื่องคอมพิวเตอร์และเครือข่ายคอมพิวเตอร์	1 ปี	☑	☑	☑	☑	☑	☑	☑	☑	☑	☑	☑	☑	☑	☑	รอเครื่องคอมพิวเตอร์ใหม่ที่จะไปปรับเปลี่ยนระบบที่ร.พ.ชลประทาน	80	ตามแผน
		2 การรักษาความปลอดภัยของการเข้าถึงระบบสารสนเทศของมหาวิทยาลัย	1 ปี	☑	☑	☑	☑	☑	☑	☑	☑	☑	☑	☑	☑	☑	☑	ดำเนินการปรับเปลี่ยนเป็น windows 2008 แล้ว และทำการย้ายข้อมูลบางส่วนไปยัง image ตัวใหม่	90	ตามแผน
		3 การดำเนินงานตาม พรบ การกระทำความผิดเกี่ยวกับคอมพิวเตอร์	1 ปี	☑	☑	☑	☑	☑	☑	☑	☑	☑	☑	☑	☑	☑	☑	รอดัดตั้งระบบ storage ที่กำลังจะได้รับการติดตั้งใหม่ ซึ่งกำลังดำเนินการเปิดของอยู่	90	ตามแผน
		4 การตรวจติดตามสถานะการใช้ระบบเครือข่ายคอมพิวเตอร์ของมหาวิทยาลัย	1 ปี	☑	☑	☑	☑	☑	☑	☑	☑	☑	☑	☑	☑	☑	☑	ดำเนินการเรียบร้อยแล้ว	100	โครงการเสร็จสิ้น
		5 การเก็บสำรองข้อมูล (Backup)	1 ปี	☑	☑	☑	☑	☑	☑	☑	☑	☑	☑	☑	☑	☑	☑	รอดัดตั้งระบบ storage ที่กำลังจะได้รับการติดตั้งใหม่ เพื่อสำรองไว้อีก location ตามแผนที่วางไว้ ซึ่งขณะนี้กำลังดำเนินการจัดอุปกรณ์อยู่	90	ตามแผน
		6 การบำรุงรักษาเครื่องไมโครคอมพิวเตอร์ ประจำปี 2552	1 ปี	☑	☑	☑	☑	☑	☑	☑	☑	☑	☑	☑	☑	☑	☑	ได้ดำเนินการบำรุงรักษาไมโครคอมพิวเตอร์ตามหน่วยงานเสร็จสิ้นแล้ว	100	โครงการเสร็จสิ้น
		7 จัดทำคู่มือการดูแลและให้บริการระบบ SWU IT Services	1 ปี	☑	☑	☑	☑	☑	☑	☑	☑	☑	☑	☑	☑	☑	☑	ได้จัดทำคู่มือการให้บริการ ICT (ICT Service Catalog) เรียบร้อยแล้ว	100	โครงการเสร็จสิ้น
		8 คู่มือมาตรฐานครุภัณฑ์เพื่อการใช้งานใน มศว ปี 2552	1 ปี				☑	☑	☑	☑	☑	☑	☑	☑	☑	☑	อยู่ระหว่างการจัดทำเอกสาร	50	ล่าช้า	

ที่	แผนปฏิบัติงาน		ระยะเวลาโครงการ	ไตรมาส												ผลดำเนินงาน ไตรมาส 3 (เม.ย. - มิ.ย. 2552)			
	กลุ่มโครงการ	โครงการย่อย/กิจกรรม		ไตรมาส 1			ไตรมาส 2			ไตรมาส 3			ไตรมาส 4			ผลดำเนินงาน (แบบย่อ)	ผลดำเนินงาน ภาพรวม (%) (ต.ค.51-มิ.ย.52)	สถานะการดำเนินงาน	
17	โครงการบริหารจัดการเครือข่ายเครื่องแม่ข่าย (Virtualized Management)	1 ทำการติดตั้งระบบการจัดการ Virtualized Management	1 ปี	☑	☑	☑	☑	☑	☑	☑	☑	☑	☑	☑	☑	☑	ดำเนินการจัดการระบบ Virtualized Management เรียบร้อยแล้ว	100	โครงการเสร็จสิ้น
		2 ปรับปรุงระบบ CVSPSM	1 ปี		☑												รอจัดหาเครื่อง pc ที่จะมาทำเป็นเครื่อง CVSPSM อยู่หรือไม่ถ้าแบบ blade เปลี่ยนเป็น windows 2008 แล้วก็ปรับ CVSPSM ไปอยู่บน blade	20	ล่าช้า
18	การจัดการระบบโทรศัพท์ส่วนกลาง	1 ศึกษาระบบ SIP Phone	1 ปี	☑	☑	☑	☑									ดำเนินการติดตั้งระบบ SIP เพื่อทดสอบ	70	ล่าช้า	
		2 ติดตั้งระบบ Rtel	1 ปี		☑	☑										ดำเนินการปรับเปลี่ยนระบบ Rtel เรียบร้อยแล้วโดยนำ Juniper router ไปทำหน้าที่แทน	100	โครงการเสร็จสิ้น	
19	ขยายพื้นที่บริการ IT เพื่อผลิตและบุคลากร	1 จัดหาเครื่องไมโครคอมพิวเตอร์เพื่อบริการเพิ่มขึ้น	1 ปี	☑	☑	☑	☑	☑	☑	☑	☑	☑	☑	☑	☑	ได้ผู้ให้บริการเช่าเครื่องให้บริการเพิ่ม 100 เครื่อง ประสานมิตร เมื่อวันที่ 30 มิ.ย.52 อยู่ระหว่างการส่งมอบ	100	ตามแผน	
20	ระบบบริการแบบ One Stop Service	1 ลูกค้าสัมพันธ์	1 ปี	☑	☑	☑	☑	☑	☑	☑	☑	☑	☑	☑	☑	1.จัดตั้งทีมงาน/กำหนดกิจกรรม 2.ดำเนินโครงการ 3.ติดตามและประเมินผล	75	ตามแผน	
		2 การประเมินความพึงพอใจของผู้รับบริการ	1 ปี	☑	☑	☑	☑	☑	☑	☑	☑	☑	☑	☑	☑	1.ปรับปรุงแบบประเมินผล 2.ประเมินผ่านเว็บไซต์ 3.สรุปผลในไตรมาส 4	75	ตามแผน	
21	พัฒนาระบบการบริหารจัดการสำนักคอมพิวเตอร์	1 ระบบการบริหารงานบุคคล	1 ปี	☑	☑	☑	☑	☑	☑	☑	☑	☑	☑	☑	☑	1.ทบทวนและปรับขั้นตอนงาน 2.ติดตามและประเมินผล	75	ตามแผน	
		2 ระบบการบริหารงบประมาณ	1 ปี	☑	☑	☑	☑	☑	☑	☑	☑	☑	☑	☑	☑	1.ทบทวนและปรับขั้นตอนงาน 2.ติดตามและประเมินผล	75	ตามแผน	
		3 ติดตามผลการดำเนินงานโครงการต่างๆ แผนยุทธศาสตร์ สำนักคอมพิวเตอร์	1 ปี	☑		☑		☑		☑		☑		☑		เตรียมรายงานผลการดำเนินงานไตรมาส 3	75	ตามแผน	
22	การจัดการความรู้ขององค์กร	1 ส่งเสริมการจัดการความรู้ขององค์กรให้แก่บุคลากร	1 ปี	☑	☑	☑	☑	☑	☑	☑	☑	☑	☑	☑	☑	1. ส่งเสริมให้บุคลากรมีการใช้งานระบบ chilchil 2. มีการเขียนบทความลงสื่อต่างๆ เช่น SWU Weekly จดหมายข่าวสำนักคอมพิวเตอร์ 3. จัดให้มี KM Day ทุกสัปดาห์ให้มีการถ่ายทอดวิทยะของในแต่ละฝ่าย	80	ตามแผน	
		2 ติดตั้งระบบ ICT เพื่อการจัดการความรู้ขององค์กร (ChilChil)	1 ปี	☑	☑	☑	☑	☑	☑	☑	☑	☑	☑	☑	☑	1. อยู่ในช่วงสรุปผลการวิจัย 2. นำระบบมาใช้งาน	90	ตามแผน	

ที่	แผนปฏิบัติงาน		ระยะเวลาโครงการ	ไตรมาส												ผลดำเนินงาน ไตรมาส 3 (เม.ย. - มิ.ย. 2552)		
	กลุ่มโครงการ	โครงการย่อย/กิจกรรม		ไตรมาส 1			ไตรมาส 2			ไตรมาส 3			ไตรมาส 4			ผลดำเนินงาน (แบบย่อ)	ผลดำเนินงาน ภาพรวม (%) (ด.ค.51-มิ.ย.52)	สถานะการดำเนินงาน
			ดค	พย	ธค	มค	กพ	มี.ค.	เมย	พค	มิย	กค	สค	กย				
23	ส่งเสริมสนับสนุนการดำเนินงานตามนโยบายมหาวิทยาลัย	1 สืบสานและทำนุบำรุงศิลปะและวัฒนธรรม			☐					☐					1. สรุปผลดำเนินงานกิจกรรม 4 : งานสืบสานประเพณีวันสงกรานต์ ระหว่าง 7-10 เมษายน 2552 2. วางแผนดำเนินงานกิจกรรม 5 : ถวายเทียนพรรษา 1-24 กรกฎาคม 2552	80	ตามแผน	
		2 รณรงค์ โครงการภาษาไทยเข้มแข็งและรักการอ่าน	☐	☐	☐	☐	☐	☐	☐	☐	☐	☐	☐	☐	ได้จัดทำโครงการเผยแพร่การใช้ภาษาไทยผ่านทาง เว็บบอร์ด chillchill อยู่ระหว่างดำเนินการ	75	ตามแผน	
		3 รณรงค์จิตอาสาสาธารณะ		☐	☐	☐	☐	☐	☐	☐	☐	☐	☐	☐	1.ประชุมวางแผนดำเนินงาน ไตรมาสที่ 3 2.เตรียมเสนอโครงการ	75	ตามแผน	
		4 รณรงค์ โครงการ Green University ของมหาวิทยาลัย		☐	☐		☐	☐			☐	☐		☐	☐	1.อยู่ระหว่างสรุปงานไตรมาสที่ 3 2.เตรียมโครงการ ไตรมาสที่ 4 3.ติดตามและประเมินผล	75	ตามแผน
24	ส่งเสริมการวิจัย สำนักคอมพิวเตอร์	1 รณรงค์การจัดทำวิจัยตามแผนยุทธศาสตร์การวิจัยของมหาวิทยาลัย	☐		☐			☐			☐			☐	ในปี 2552 มีโครงการวิจัยที่ได้รับจัดสรรงบประมาณ จำนวน 3 โครงการ เป็นเงิน 251,000.- บาท	100	โครงการเสร็จสิ้น	
		2 ส่งเสริมการเผยแพร่ผลงานวิจัย	☐		☐			☐			☐			☐	ติดตามการทำโครงการวิจัยเดิมเพื่อให้โครงการเป็นไปตามแผน	75	ตามแผน	
25	การรณรงค์การรู้จัก SWU IT Services	1 ติดตั้งมอดูล SWU IT Tools ต่างๆ ที่ดำเนินการแล้วเสร็จ	☐	☐	☐	☐	☐	☐	☐	☐	☐	☐	☐	☐	1. ได้มีการประชาสัมพันธ์ตามสื่อต่างๆ เพื่อให้บัณฑิต บุคลากร และหน่วยงานได้รู้จัก 2. ได้มีการจัดอบรม ภายใต้โครงการบริการวิชาการ เพื่อพัฒนาสมรรถนะไอซีที 3. ได้รับเชิญจากหน่วยงาน เพื่อไปแนะนำการใช้งานระบบ และเรียกใช้สารสนเทศอื่นๆที่เกี่ยวข้อง	90	ตามแผน	
		2 ระบบฐานข้อมูลการเข้าร่วมฝึกอบรมโครงการประชุมสัมมนา และการบริการวิชาการต่างๆ	☐	☐	☐	☐	☐	☐	☐	☐	☐	☐	☐	☐	☐	ได้ดำเนินการติดตั้งระบบเรียบร้อยแล้ว <a href="http://train.swu.ac.th">http://train.swu.ac.th</a>	100	โครงการเสร็จสิ้น
		3 ประชาสัมพันธ์ระบบ โดยผ่านทาง - CCNewsletter - Website SWU - Website สำนักคอมฯ - SWU Weekly	☐	☐	☐	☐	☐	☐	☐	☐	☐	☐	☐	☐	☐	1. ได้มีการประชาสัมพันธ์ข่าวตามสื่อต่างๆ ประจำทุกเดือน 2. ปรับเปลี่ยนรูปแบบการประชาสัมพันธ์ภายในบริเวณหน่วยงาน	75	ตามแผน

ที่	แผนปฏิบัติงาน		ระยะเวลาโครงการ	ไตรมาส												ผลดำเนินงาน ไตรมาส 3 (เม.ย. - มิ.ย. 2552)		
	กลุ่มโครงการ	โครงการย่อย/กิจกรรม		ไตรมาส 1			ไตรมาส 2			ไตรมาส 3			ไตรมาส 4			ผลดำเนินงาน (แบบย่อ)	ผลดำเนินงานภาพรวม (%) (ด.ค.51-มิ.ย.52)	สถานะการดำเนินงาน
			คค	พย	ธค	มค	กพ	มี.ค.	เมย	พค	มิย	กค	สค	กย				
		4 ปรับปรุงเว็บไซต์สำนักคอมพิวเตอร์	1 ปี	<input checked="" type="checkbox"/>	<input checked="" type="checkbox"/>	<input checked="" type="checkbox"/>	<input checked="" type="checkbox"/>	<input checked="" type="checkbox"/>	<input checked="" type="checkbox"/>	<input checked="" type="checkbox"/>	<input checked="" type="checkbox"/>	<input checked="" type="checkbox"/>	<input checked="" type="checkbox"/>	<input checked="" type="checkbox"/>	อยู่ระหว่างการนำข้อมูลขึ้นบนเว็บไซต์	60	ล่าช้า	
		5 ประเมินผลการใช้งานระบบผ่านทาง e-Survey	1 ปี	<input checked="" type="checkbox"/>	<input checked="" type="checkbox"/>	<input checked="" type="checkbox"/>	<input checked="" type="checkbox"/>	<input checked="" type="checkbox"/>	<input checked="" type="checkbox"/>	<input checked="" type="checkbox"/>	<input checked="" type="checkbox"/>	<input checked="" type="checkbox"/>	<input checked="" type="checkbox"/>	<input checked="" type="checkbox"/>	ได้จัดทำแบบประเมินการใช้งานระบบผ่านทาง e-Survey เรียบร้อยแล้ว	100	โครงการเสร็จสิ้น	
26	การบริหารคุณภาพการดำเนินงานของสำนักคอมพิวเตอร์	1 การประกันคุณภาพ	1 ปี	<input checked="" type="checkbox"/>	<input checked="" type="checkbox"/>	<input checked="" type="checkbox"/>	<input checked="" type="checkbox"/>	<input checked="" type="checkbox"/>	<input checked="" type="checkbox"/>	<input checked="" type="checkbox"/>	<input checked="" type="checkbox"/>	<input checked="" type="checkbox"/>	<input checked="" type="checkbox"/>	<input checked="" type="checkbox"/>	ได้ดำเนินการประเมินประกันคุณภาพฯ เรียบร้อยแล้ว	100	โครงการเสร็จสิ้น	
		2 การควบคุมภายใน	1 ปี	<input checked="" type="checkbox"/>	<input checked="" type="checkbox"/>	<input checked="" type="checkbox"/>	<input checked="" type="checkbox"/>	<input checked="" type="checkbox"/>	<input checked="" type="checkbox"/>	<input checked="" type="checkbox"/>	<input checked="" type="checkbox"/>	<input checked="" type="checkbox"/>	<input checked="" type="checkbox"/>	<input checked="" type="checkbox"/>	จัดเตรียมรายงานรอบ 9 เดือน	75	ตามแผน	
		3 การปฏิบัติตามตัวชี้วัดของ ก.พ.ร.	1 ปี	<input checked="" type="checkbox"/>	<input checked="" type="checkbox"/>	<input checked="" type="checkbox"/>	<input checked="" type="checkbox"/>	<input checked="" type="checkbox"/>	<input checked="" type="checkbox"/>	<input checked="" type="checkbox"/>	<input checked="" type="checkbox"/>	<input checked="" type="checkbox"/>	<input checked="" type="checkbox"/>	<input checked="" type="checkbox"/>	<input checked="" type="checkbox"/>	ได้บันทึกการรายงานผลการดำเนินงานรอบ 9 เดือน ผ่านระบบ e-SAR	75	ตามแผน
		4 การดำเนินงานโครงการ 5 ส	1 ปี	<input checked="" type="checkbox"/>	<input checked="" type="checkbox"/>	<input checked="" type="checkbox"/>	<input checked="" type="checkbox"/>	<input checked="" type="checkbox"/>	<input checked="" type="checkbox"/>	<input checked="" type="checkbox"/>	<input checked="" type="checkbox"/>	<input checked="" type="checkbox"/>	<input checked="" type="checkbox"/>	<input checked="" type="checkbox"/>	<input checked="" type="checkbox"/>	กำลังดำเนินการประชุมกรรมการ 5 ส	75	ตามแผน
		5 รณรงค์มาตรฐานการประหยัดพลังงาน	1 ปี	<input checked="" type="checkbox"/>	<input checked="" type="checkbox"/>	<input checked="" type="checkbox"/>	<input checked="" type="checkbox"/>	<input checked="" type="checkbox"/>	<input checked="" type="checkbox"/>	<input checked="" type="checkbox"/>	<input checked="" type="checkbox"/>	<input checked="" type="checkbox"/>	<input checked="" type="checkbox"/>	<input checked="" type="checkbox"/>	<input checked="" type="checkbox"/>	1.กำลังสรุปการดำเนินงานไตรมาส 3 2.เตรียมโครงการไตรมาส 4 3.ติดตามและประเมินผล	75	ตามแผน



ที่	แผนปฏิบัติงาน		ระยะเวลาโครงการ	ไตรมาส 1				ไตรมาส 2				ไตรมาส 3				ไตรมาส 4				ผลดำเนินงาน ไตรมาส 3 (เม.ย. - มิ.ย. 2552)					
	กลุ่มโครงการ	โครงการย่อย/กิจกรรม		คค	พย	ธค	มค	กพ	มี.ค.	เมย	พค	มิย	กค	สค	กย	คค	พค	มิย	กค	สค	กย	ผลดำเนินงานภาพรวม (%) (ค.ค.51-มิ.ย.52)	สถานะการดำเนินงาน		
<b>กลุ่มที่ 2 แผนงานเพิ่มเติม (ไตรมาส 1) ปี 2552</b>																									
1	ระบบตรวจติดตามผลการปฏิบัติราชการตามตัวชี้วัด	1 ศึกษาการจัดทำรายงานการประเมินตนเอง	1 ปี				☐	☐	☐	☐	☐	☐	☐	☐	☐	☐	☐	☐	☐	☐	☐	☐	ยกเลิกโครงการ		ยกเลิก
		2 จัดทำระบบ SWU e-SAR Card	1 ปี																☐	☐	☐		☐	ยกเลิกโครงการ	
2	ระบบบริหารทรัพยากรบุคคล HURIS	1 รับสมัครพนักงานใหม่แบบออนไลน์	1 ปี	☐	☐	☐	☐	☐	☐	☐	☐	☐	☐	☐	☐	☐	☐	☐	☐	☐	☐	☐	ปรับแผนเป็นปี 2553		ปรับแผนเป็นปี 2553
3	ระบบบริหารงานวิจัย (ROSE : Research Online Service)	1 พัฒนาระบบบริหารงานวิจัยของมหาวิทยาลัยศรีนครินทรวิโรฒ Phase 1 : การออกแบบระบบ และฐานข้อมูล	1 ปี	☐	☐	☐	☐	☐	☐	☐	☐	☐	☐	☐	☐	☐	☐	☐	☐	☐	☐	☐	ดำเนินการเรียบร้อยแล้ว (Phase 1)	100	โครงการเสร็จสิ้น
		2 Phase 2 : พัฒนาและทดสอบการใช้งานระบบ	1 ปี (52-53)																☐	☐	☐	☐	☐	อยู่ระหว่างการดำเนินงานวิจัยในระยที่ 2	30

ที่	แผนปฏิบัติงาน		ระยะเวลาโครงการ	ไตรมาส												ผลดำเนินงาน ไตรมาส 3 (เม.ย. - มิ.ย. 2552)					
	กลุ่มโครงการ	โครงการย่อย/กิจกรรม		ไตรมาส 1			ไตรมาส 2			ไตรมาส 3			ไตรมาส 4			ผลดำเนินงาน (แบบย่อ)	ผลดำเนินงาน ภาพรวม (%) (ค.ค.51-มิ.ย.52)	สถานะการดำเนินงาน			
4	การบำรุงรักษาระบบสารสนเทศ มหาวิทยาลัยศรีนครินทรวิโรฒแบบมีการพัฒนาเพิ่มเติมมอดูลใหม่ เปลี่ยนชื่อใหม่เป็น การบำรุงรักษาระบบสารสนเทศและระบบฐานข้อมูล มหาวิทยาลัยศรีนครินทรวิโรฒ	1 ระบบงานรับรายงานตัวนิสิตแบบออนไลน์	1 ปี	<input checked="" type="checkbox"/>	<input checked="" type="checkbox"/>	<input checked="" type="checkbox"/>	<input checked="" type="checkbox"/>	<input checked="" type="checkbox"/>	<input checked="" type="checkbox"/>	<input checked="" type="checkbox"/>	<input checked="" type="checkbox"/>	<input checked="" type="checkbox"/>	<input checked="" type="checkbox"/>	<input checked="" type="checkbox"/>	<input checked="" type="checkbox"/>	<input checked="" type="checkbox"/>	<input checked="" type="checkbox"/>	พัฒนาระบบบันทึกข้อมูลการรับรายงานตัวนิสิตแบบออนไลน์ นิสิตชำระเงินผ่านระบบ Payment gateway ผ่านทางธนาคารไทยพาณิชย์ เสร็จสิ้น	100	โครงการเสร็จสิ้น	
		2 ปค003 ตามกลุ่มสาขาวิชา	1 ปี	<input checked="" type="checkbox"/>	<input checked="" type="checkbox"/>	<input checked="" type="checkbox"/>	<input checked="" type="checkbox"/>	<input checked="" type="checkbox"/>	<input checked="" type="checkbox"/>	<input checked="" type="checkbox"/>	<input checked="" type="checkbox"/>	<input checked="" type="checkbox"/>	<input checked="" type="checkbox"/>	<input checked="" type="checkbox"/>	<input checked="" type="checkbox"/>	<input checked="" type="checkbox"/>	<input checked="" type="checkbox"/>	ยกเลิก การปรับปรุงระบบ		ยกเลิก	
		3 course syllabus ตามกลุ่มสาขาวิชา	1 ปี	<input checked="" type="checkbox"/>	<input checked="" type="checkbox"/>	<input checked="" type="checkbox"/>	<input checked="" type="checkbox"/>	<input checked="" type="checkbox"/>	<input checked="" type="checkbox"/>	<input checked="" type="checkbox"/>	<input checked="" type="checkbox"/>	<input checked="" type="checkbox"/>	<input checked="" type="checkbox"/>	<input checked="" type="checkbox"/>	<input checked="" type="checkbox"/>	<input checked="" type="checkbox"/>	<input checked="" type="checkbox"/>	ยกเลิก การปรับปรุงระบบ		ยกเลิก	
		4 ศึกษาเทคโนโลยี RFID เพื่อการใช้งาน กรณีศึกษา นิสิต	1 ปี	<input checked="" type="checkbox"/>	<input checked="" type="checkbox"/>	<input checked="" type="checkbox"/>	<input checked="" type="checkbox"/>	<input checked="" type="checkbox"/>	<input checked="" type="checkbox"/>	<input checked="" type="checkbox"/>	<input checked="" type="checkbox"/>	<input checked="" type="checkbox"/>	<input checked="" type="checkbox"/>	<input checked="" type="checkbox"/>	<input checked="" type="checkbox"/>	<input checked="" type="checkbox"/>	<input checked="" type="checkbox"/>	<input checked="" type="checkbox"/>	ศึกษาเทคโนโลยี RFID เพื่อการใช้งาน กรณีศึกษา นิสิต เรียบร้อยแล้ว	100	โครงการเสร็จสิ้น
		5 ระบบงานรับนิสิตใหม่ แบบตลอดปี	1 ปี	<input checked="" type="checkbox"/>	<input checked="" type="checkbox"/>	<input checked="" type="checkbox"/>	<input checked="" type="checkbox"/>	<input checked="" type="checkbox"/>	<input checked="" type="checkbox"/>	<input checked="" type="checkbox"/>	<input checked="" type="checkbox"/>	<input checked="" type="checkbox"/>	<input checked="" type="checkbox"/>	<input checked="" type="checkbox"/>	<input checked="" type="checkbox"/>	<input checked="" type="checkbox"/>	<input checked="" type="checkbox"/>	<input checked="" type="checkbox"/>	ยกเลิกโครงการ		ปรับแผน เป็นปี 2553
		6 งานเผยแพร่ปฏิญญาพันธ / สารนิพนธ์ ของนิสิต	1 ปี	<input checked="" type="checkbox"/>	<input checked="" type="checkbox"/>	<input checked="" type="checkbox"/>	<input checked="" type="checkbox"/>	<input checked="" type="checkbox"/>	<input checked="" type="checkbox"/>	<input checked="" type="checkbox"/>	<input checked="" type="checkbox"/>	<input checked="" type="checkbox"/>	<input checked="" type="checkbox"/>	<input checked="" type="checkbox"/>	<input checked="" type="checkbox"/>	<input checked="" type="checkbox"/>	<input checked="" type="checkbox"/>	<input checked="" type="checkbox"/>	อยู่ในระหว่างดำเนินการ คาดว่าการพัฒนาจะแล้วเสร็จภายในไตรมาสที่ 4	15	ล่าช้า
		7 งานกองทุนกู้ยืมเพื่อการศึกษา	1 ปี	<input checked="" type="checkbox"/>	<input checked="" type="checkbox"/>	<input checked="" type="checkbox"/>	<input checked="" type="checkbox"/>	<input checked="" type="checkbox"/>	<input checked="" type="checkbox"/>	<input checked="" type="checkbox"/>	<input checked="" type="checkbox"/>	<input checked="" type="checkbox"/>	<input checked="" type="checkbox"/>	<input checked="" type="checkbox"/>	<input checked="" type="checkbox"/>	<input checked="" type="checkbox"/>	<input checked="" type="checkbox"/>	<input checked="" type="checkbox"/>	ยกเลิกโครงการ		ปรับแผน เป็นปี 2553
5	บริการเครือข่ายบัวศรี	1 ขยายเครือข่ายบัวศรีไปที่ โพลีวิชชาลัย	1 ปี														ชลดโครงการไปปีงบประมาณ 53		ยกเลิก		
6	บริการเครือข่ายไร้สาย	1 เพิ่มอุปกรณ์กระจายสัญญาณ Access Point	1 ปี	<input checked="" type="checkbox"/>	<input checked="" type="checkbox"/>	<input checked="" type="checkbox"/>	<input checked="" type="checkbox"/>	<input checked="" type="checkbox"/>	<input checked="" type="checkbox"/>	<input checked="" type="checkbox"/>	<input checked="" type="checkbox"/>	<input checked="" type="checkbox"/>	<input checked="" type="checkbox"/>	<input checked="" type="checkbox"/>	<input checked="" type="checkbox"/>	<input checked="" type="checkbox"/>	รองบประมาณเพื่อดำเนินการขยายระบบ		ปรับแผน เป็นปี 2553		
		2 ติดตั้งระบบการจัดการ Wireless	1 ปี	<input checked="" type="checkbox"/>	<input checked="" type="checkbox"/>	<input checked="" type="checkbox"/>	<input checked="" type="checkbox"/>	<input checked="" type="checkbox"/>	<input checked="" type="checkbox"/>	<input checked="" type="checkbox"/>	<input checked="" type="checkbox"/>	<input checked="" type="checkbox"/>	<input checked="" type="checkbox"/>	<input checked="" type="checkbox"/>	<input checked="" type="checkbox"/>	<input checked="" type="checkbox"/>	<input checked="" type="checkbox"/>	รองบประมาณเพื่อดำเนินการขยายประสิทธิภาพระบบการจัดการ		ปรับแผน เป็นปี 2553	
7	ขยายพื้นที่บริการ IT เพื่อ นิสิตและบุคลากร	1 จัดทำห้องบริการ และ ห้องปฏิบัติการ ไมโครคอมพิวเตอร์ องค์กรฯ	1 ปี	<input checked="" type="checkbox"/>	<input checked="" type="checkbox"/>	<input checked="" type="checkbox"/>	<input checked="" type="checkbox"/>	<input checked="" type="checkbox"/>	<input checked="" type="checkbox"/>	<input checked="" type="checkbox"/>	<input checked="" type="checkbox"/>	<input checked="" type="checkbox"/>	<input checked="" type="checkbox"/>	<input checked="" type="checkbox"/>	<input checked="" type="checkbox"/>	<input checked="" type="checkbox"/>	ดำเนินการจัดจ้างเรียบร้อยแล้ว	100	โครงการเสร็จสิ้น		
		2 ขยายจุดบริการเครื่องไมโครคอมพิวเตอร์แก่นิสิตและบุคลากร แบบ Kiosk Information System	1 ปี	<input checked="" type="checkbox"/>	<input checked="" type="checkbox"/>	<input checked="" type="checkbox"/>	<input checked="" type="checkbox"/>	<input checked="" type="checkbox"/>	<input checked="" type="checkbox"/>	<input checked="" type="checkbox"/>	<input checked="" type="checkbox"/>	<input checked="" type="checkbox"/>	<input checked="" type="checkbox"/>	<input checked="" type="checkbox"/>	<input checked="" type="checkbox"/>	<input checked="" type="checkbox"/>	<input checked="" type="checkbox"/>	ไม่ได้รับงบประมาณในการดำเนินงาน		ยกเลิก	

ที่	แผนปฏิบัติงาน		ระยะเวลาโครงการ	ไตรมาส												ผลดำเนินงาน ไตรมาส 3 (เม.ย. - มิ.ย. 2552)		
	กลุ่มโครงการ	โครงการย่อย/กิจกรรม		ไตรมาส 1			ไตรมาส 2			ไตรมาส 3			ไตรมาส 4			ผลดำเนินงาน (แบบย่อ)	ผลดำเนินงานภาพรวม (%) (ค.ค.51-มิ.ย.52)	สถานะการดำเนินงาน
			คค	พย	ธค	มค	กพ	มี.ค.	เมย	พค	มิย	กค	สค	กย				
<b>กลุ่มที่ 3 แผนงานเพิ่มเติมในไตรมาส 2 ปี 2552</b>																		
1	ระบบโทรศัพท์	1 ศึกษาโครงสร้างการออกแบบและการทำงานของระบบ โทรศัพท์	6 เดือน			☐	☐	☐	☐	☐	☐					เสร็จเรียบร้อยแล้ว	100	โครงการเสร็จสิ้น
		2 จัดรูปแบบข้อมูล, ทำการ MAP ข้อมูลโทรศัพท์และนำลงในฐานข้อมูล	3 เดือน			☐	☐	☐	☐	☐	☐					เสร็จเรียบร้อยแล้ว	100	โครงการเสร็จสิ้น
		3 ดำเนินการถ่ายโอนระบบจากฐานข้อมูล MySQL มายัง Oracle และแก้ไขระบบตามสมควร	3 เดือน				☐	☐	☐								เสร็จเรียบร้อยแล้ว	100
2	ระบบงานศิษย์เก่า	1 จัดรูปแบบข้อมูลศิษย์เก่าที่ได้รับมาจากหน่วยงานต่าง ๆ แล้วส่งไปให้ทางงานศิษย์เก่าสัมพันธ์ตรวจสอบความถูกต้อง	3 เดือน	☐	☐	☐										เสร็จเรียบร้อยแล้ว	100	โครงการเสร็จสิ้น
		2 นำข้อมูลศิษย์เก่าของกองบริการการศึกษาที่อยู่นอกระบบ ดำเนินการนำเข้าระบบ	3 เดือน							☐	☐	☐				อยู่ระหว่างการดำเนินงานและตรวจสอบข้อมูล	30	ล่าช้า
3	ระบบงานสารบรรณ	ระบบงานสารบรรณ	7 เดือน					☐	☐	☐	☐	☐	☐	☐	- ไม่ได้รับจัดสรรงบประมาณ - รอไปศึกษาดูงาน - เตรียมของงบประมาณปี 2553	20	ปรับแผนเป็นปี 2553	
4	ระบบงานจราจร	การขอบัตรจอดรถ	5 เดือน						☐	☐	☐	☐	☐		ได้นำเสนอการออกแบบระบบแล้ว มีต้องปรับแก้ไข อยู่ระหว่างการปรับแก้ไขการออกแบบระบบและ database	30	ล่าช้า	
<b>กลุ่มที่ 4 แผนงานเพิ่มเติมในไตรมาส 3 ปี 2552</b>																		
1	เว็บไซต์ครีครินทรวิโรฒ วิชาการ	จัดเว็บไซต์ครีครินทรวิโรฒ วิชาการ ในส่วนรับลงทะเบียนเข้าร่วมกิจกรรมและส่งผลงานวิจัย	3 เดือน									☐	☐	☐	ติดตั้งเว็บไซต์ลงทะเบียนเข้าร่วมฟังสัมมนาและส่งผลงานวิจัยเรียบร้อยแล้ว	100	โครงการเสร็จสิ้น	
2	เว็บไซต์สื่อสิ่งพิมพ์ มศว	จัดทำเว็บไซต์สื่อสิ่งพิมพ์ มศว	6 เดือน									☐	☐	☐	อยู่ระหว่างการออกแบบเว็บไซต์	10	ตามแผน	

ที่	แผนปฏิบัติงาน		ระยะเวลาโครงการ	ไตรมาส												ผลดำเนินงาน ไตรมาส 3 (เม.ย. - มิ.ย. 2552)		
	กลุ่มโครงการ	โครงการย่อย/กิจกรรม		ไตรมาส 1			ไตรมาส 2			ไตรมาส 3			ไตรมาส 4			ผลดำเนินงาน (แบบย่อ)	ผลดำเนินงานภาพรวม (%) (ต.ค.51-มิ.ย.52)	สถานะการดำเนินงาน
			ตค	พย	ธค	มค	กพ	มี.ค.	เมย	พค	มิย	กค	สค	กย				

**ยุทธศาสตร์ตามแผนแม่บท ICT**

ยุทธศาสตร์ที่ 1	การพัฒนาศักยภาพบุคลากรให้มีความรู้และทักษะด้านเทคโนโลยี
ยุทธศาสตร์ที่ 2	การพัฒนาศักยภาพนิสิตให้มีความรู้และทักษะด้านเทคโนโลยีสารสนเทศ
ยุทธศาสตร์ที่ 3	การส่งเสริมและพัฒนาการเรียนการสอนด้วยเทคโนโลยีสารสนเทศและการ
ยุทธศาสตร์ที่ 4	การเพิ่มประสิทธิภาพในการบริหารจัดการและการให้บริการของ
ยุทธศาสตร์ที่ 5	การสนับสนุนการใช้เทคโนโลยีสารสนเทศและการสื่อสารในการค้นคว้าวิจัย
ยุทธศาสตร์ที่ 6	การส่งเสริมการใช้เทคโนโลยีสารสนเทศและการสื่อสารเพื่อเพิ่มศักยภาพ
ยุทธศาสตร์ที่ 7	การส่งเสริมงานพัฒนาโครงสร้างพื้นฐานและความร่วมมือด้านเทคโนโลยี
ยุทธศาสตร์ที่ 8	การสร้างความร่วมมือกับผู้ประกอบการเพื่อพัฒนาศักยภาพด้านเทคโนโลยี
ยุทธศาสตร์ที่ 9	การเสริมสร้างระบบบริหารจัดการเทคโนโลยีสารสนเทศและการสื่อสารที่ดี

(2550-2554)

จากแผนแม่บทเทคโนโลยีสารสนเทศและการสื่อสารของมหาวิทยาลัยศรีนครินทรวิโรฒ  
 พ.ศ. 2550 ถึง 2554