

ผลดำเนินงานตามแผนปฏิบัติการสำนักคอมพิวเตอร์เพื่อสนับสนุนภารกิจของมหาวิทยาลัย
ปีงบประมาณ 2552 (ไตรมาส 2 : มกราคม - มีนาคม 2552)

ผลดำเนินงาน	จำนวนโครงการย่อย/ กิจกรรม	ร้อยละ
1 โครงการในปีงบประมาณ 2552	88	
1.1 โครงการย่อย/กิจกรรมที่เสนอ	65	73.86
1.2 โครงการใหม่ ตามความจำเป็นของมหาวิทยาลัย	23	26.14
2 ผลการดำเนินงาน		
2.1 เสร็จสิ้น	9	10.23
2.2 ตามแผน	49	55.68
2.3 เร็วกว่าแผน	1	1.14
2.4 ล่าช้า	19	21.59
2.5 ยังไม่ดำเนินการ	0	0.00
2.6 ยกเลิก	10	11.36
รวม	88	100.00

จำนวนโครงการตามแผนปฏิบัติการสำนักคอมพิวเตอร์
ปีงบประมาณ 2552

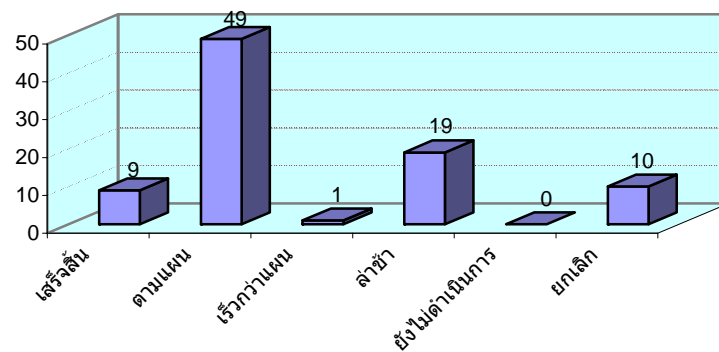
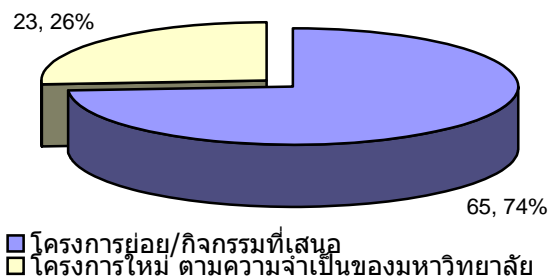

ตารางเปรียบเทียบผลการดำเนินงาน ตามไตรมาส

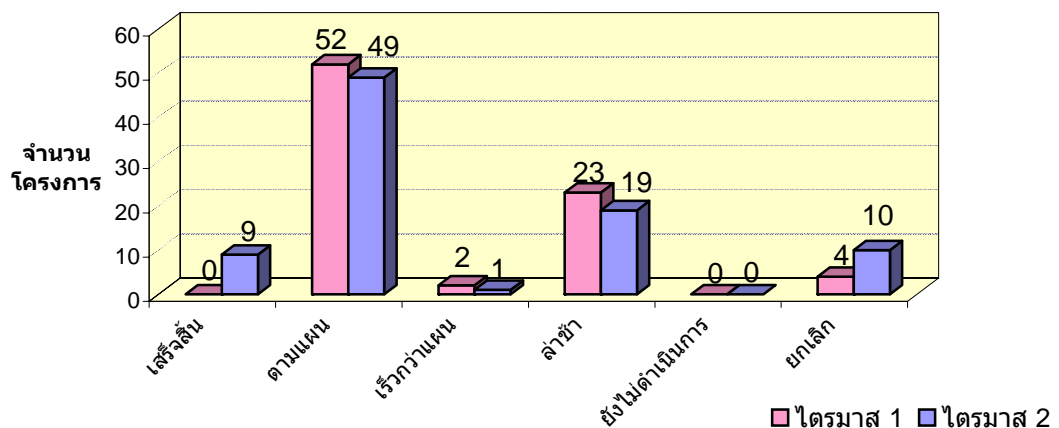

ผลดำเนินงานตามแผนปฏิบัติการสำนักคอมพิวเตอร์เพื่อสนับสนุนภารกิจของมหาวิทยาลัย
ปีงบประมาณ 2552 (ไตรมาส 2 : มกราคม - มีนาคม 2552)

ที่	แผนปฏิบัติงาน		ระยะเวลาโครงการ	ไตรมาส												ผลดำเนินงาน ไตรมาส 2 (ม.ค. - มี.ค. 2552)					
	กลุ่มโครงการ	โครงการย่อย/กิจกรรม		ไตรมาส 1			ไตรมาส 2			ไตรมาส 3			ไตรมาส 4			ผลดำเนินงาน (แบบย่อ)	ผลดำเนินงานภาพรวม (%) (ต.ค.51-มี.ค.52)	สถานะการดำเนินงาน			
			คค	พย	ธค	มค	กพ	มี.ค.	เมย	พค	มิย	กค	สค	กย							
กลุ่มที่ 1 แผนงานปี 2552																					
1	ระบบสารสนเทศตามแนวทางการบริหารงานภาครัฐ	1 SWU Information Service สำหรับบุคคลทั่วไป	1 ปี	☐	☐	☐	☐	☐	☐	☐	☐	☐	☐	☐	☐	☐	☐	จัดจ้างบริษัทเอกชนเข้าดำเนินการ	30	ตามแผน	
		2 ติดตั้งเว็บไซต์ศูนย์บริการข้อมูลและรับข้อเสนอแนวการบริหารมหาวิทยาลัย	1 ปี	☐	☐	☐	☐	☐	☐	☐	☐	☐	☐	☐	☐	☐	☐	☐	อยู่ระหว่างการประชุมเริ่มโครงการ	10	ล่าช้า
2	การพัฒนาระบบคลังข้อมูลสารสนเทศเพื่อการบริหาร SUPREMEPlus	1 ออกแบบและพัฒนาระบบ SWU Datawarehouse Information Portal	2 ปี	☐	☐	☐	☐	☐	☐	☐	☐	☐	☐	☐	☐	☐	☐	อยู่ระหว่างการดำเนินการ คาดว่าการพัฒนาระบบจะแล้วเสร็จภายในไตรมาส 3	50	ตามแผน	
		2 ติดตั้งระบบ SWU Datawarehouse ด้วย Oracle Datawarehouse	1 ปี	☐	☐	☐	☐	☐	☐	☐	☐	☐	☐	☐	☐	☐	☐	☐	อยู่ระหว่างการดำเนินการ คาดว่าการพัฒนาระบบจะแล้วเสร็จภายในไตรมาส 3	30	ล่าช้า
3	ระบบตรวจติดตามผลการปฏิบัติราชการตามตัวชี้วัด	1 ติดตั้งระบบ KPIs Monitoring System	2 ปี				☐	☐	☐	☐	☐	☐					ติดตั้งระบบบนเครื่องจริง migrate ข้อมูลเข้าสู่ระบบ	50	ตามแผน		
4	ระบบ SWU Information Portal	1 ติดตั้งระบบ Portal รายบุคคล สำหรับบุคลากร	1 ปี	☐	☐	☐	☐	☐	☐	☐	☐	☐	☐	☐	☐	☐	☐	อยู่ระหว่างดำเนินการตามแผนการดำเนินงาน	10	ล่าช้า	
		2 ติดตั้งระบบ Portal รายบุคคล สำหรับนิสิต	1 ปี	☐	☐	☐	☐	☐	☐	☐	☐	☐	☐	☐	☐	☐	☐	ยังไม่มีกรดำเนินการในการพัฒนาระบบ เนื่องจากมีการปรับเปลี่ยนทีมพัฒนาระบบ	100	โครงการเสร็จสิ้น	
		3 ติดตั้งระบบ Portal สำหรับผู้บริหาร	1 ปี	☐	☐	☐	☐	☐	☐	☐	☐	☐	☐	☐	☐	☐	☐	☐	ไม่เป็นไปตามแผน เนื่องจากรอโครงการ Data Warehouse ออกแบบระบบและฐานข้อมูลเสร็จภายในไตรมาส 3	30	ล่าช้า
5	ระบบบริหารทรัพยากรบุคคล HURIS	1 ภาระงานเชิงปริมาณของบุคลากรสายวิชาการ	1 ปี	☐	☐	☐	☐	☐										ติดตั้งระบบ และประชาสัมพันธ์ พร้อมทั้งจัดอบรมการใช้งานให้หน่วยงาน	100	โครงการเสร็จสิ้น	
		2 ฐานข้อมูลการเข้าร่วมประชุม eMeeting Attendance	1 ปี	☐	☐	☐	☐	☐	☐	☐	☐	☐	☐	☐	☐	☐	☐	☐	อยู่ระหว่างรวบรวมความต้องการและออกแบบระบบ	20	ล่าช้า
		3 บริการสารสนเทศส่วนบุคคลตามประสงค์ เช่น รายงาน สมอ03 หรือ CV เป็นต้น	1 ปี	☐	☐	☐	☐	☐	☐	☐	☐	☐	☐	☐	☐	☐	☐	☐	รวบรวมข้อมูลเสร็จเรียบร้อยแล้วอยู่ระหว่างการวิเคราะห์และออกแบบระบบ	50	ตามแผน
6	ระบบงบประมาณ การเงิน บัญชี และพัสดุ (FISCAL : Financial Information System, Cost Accounting and Logistics)	1 พัฒนาระบบสารสนเทศด้านการบริหารงบประมาณการเงินและสินทรัพย์ของมหาวิทยาลัย	2 ปี	☐	☐	☐	☐	☐	☐	☐	☐	☐	☐	☐	☐	☐	☐	อยู่ระหว่างการเขียนขอบเขตการพัฒนา ระบบ	10	ล่าช้า	
7	ระบบฐานข้อมูลบันทึกความเข้าใจกับหน่วยงานภายนอก	1 ติดตั้งระบบฐานข้อมูลความร่วมมือกับหน่วยงานภายนอก (MOU : Memorandum of Understanding)	1 ปี	☐	☐	☐	☐	☐										ออกแบบฐานข้อมูลเสร็จเรียบร้อยแล้วอยู่ระหว่างพัฒนาโปรแกรม และทดสอบการใช้งาน	60	ล่าช้า	

ผลดำเนินงานตามแผนปฏิบัติการสำนักคอมพิวเตอร์เพื่อสนับสนุนภารกิจของมหาวิทยาลัย
ปีงบประมาณ 2552 (ไตรมาส 2 : มกราคม - มีนาคม 2552)

ที่	แผนปฏิบัติงาน		ระยะเวลาโครงการ	ไตรมาส 1				ไตรมาส 2				ไตรมาส 3				ไตรมาส 4				ผลดำเนินงาน ไตรมาส 2 (ม.ค. - มี.ค. 2552)					
	กลุ่มโครงการ	โครงการย่อย/กิจกรรม		คค	พย	ธค	มค	กพ	มี.ค.	เมย	พค	มิย	กค	สค	กย	คค	พค	มิย	กค	สค	กย	ผลดำเนินงานภาพรวม (%) (ค.ค.51-มี.ค.52)	สถานะการดำเนินงาน		
8	ระบบบริหารงานอาคารสถานที่และอุปกรณ์	1 ติดตั้งระบบฐานข้อมูลอาคารสถานที่และอุปกรณ์ประจำอาคาร	1 ปี	☐	☐	☐	☐	☐	☐	☐	☐	☐	☐	☐	☐	☐	☐	☐	☐	☐	☐	1. ทดสอบระบบ 2. ประสานงานกับบริษัทเพื่อดำเนินการแก้ไขระบบ 3. เพิ่มเต็มเมนูการใช้งานในระบบ	80	ล่าช้า	
9	เว็บไซต์ มศว	1 ติดตั้งเว็บไซต์มหาวิทยาลัยโฉมใหม่	1 ปี	☐	☐	☐	☐	☐	☐	☐	☐	☐	☐	☐	☐	☐	☐	☐	☐	☐	☐	พัฒนาเว็บไซต์มหาวิทยาลัยโฉมใหม่ เริ่มใช้งาน 18 พฤษภาคม 2552	100	โครงการเสร็จสิ้น	
10	Graphic Identity Service	1 จัดทำต้นแบบ (Graphic Design)	1 ปี	☐	☐	☐	☐	☐	☐	☐	☐	☐	☐	☐	☐	☐	☐	☐	☐	☐	☐	ประชุมประสานงานในเบื้องต้นกับผู้ออกแบบ Graphic	20	ล่าช้า	
11	Open Source CMS เพื่อการจัดการเว็บไซต์	1 ติดตั้งระบบ CMS เพื่อให้บริการการสร้างเว็บไซต์แก่หน่วยงาน	1 ปี	☐	☐	☐	☐	☐	☐	☐	☐	☐	☐	☐	☐	☐	☐	☐	☐	☐	☐	หน่วยงานเริ่มพัฒนาเว็บไซต์ได้เอง	100	โครงการเสร็จสิ้น	
12	ระบบ Competence ของนิสิตและบุคลากร	1 จัดทำกรอบสมรรถนะด้าน ICT สำหรับ บุคลากร และ นิสิต	1 ปี	☐	☐	☐	☐	☐	☐	☐	☐	☐	☐	☐	☐	☐	☐	☐	☐	☐	☐	จัดทำกรอบสมรรถนะด้าน ICT สำหรับนิสิตเรียบร้อยแล้ว ขาดของบุคลากร	50	เร็วกว่าแผน	
		2 การศึกษาวิจัยและพัฒนาหลักสูตร ICT Competency ให้แก่บุคลากร และ นิสิต	1 ปี	☐	☐	☐	☐	☐	☐	☐	☐	☐	☐	☐	☐	☐	☐	☐	☐	☐	☐	☐	รอประชุมหารือ หลังจากจัดทำกรอบสมรรถนะด้าน ICT สำหรับนิสิตเรียบร้อยแล้ว	20	ตามแผน
		3 การจัดทำระบบสอบวัด Competency ด้าน ICT ให้แก่ บุคลากร และ นิสิต	2 ปี	☐	☐	☐	☐	☐	☐	☐	☐	☐	☐	☐	☐	☐	☐	☐	☐	☐	☐	☐	กำหนด TOR ของระบบงานให้กับบริษัท	30	ตามแผน
		4 การจัดทำคลังข้อสอบวิชา ICT	2 ปี	☐	☐	☐	☐	☐	☐	☐	☐	☐	☐	☐	☐	☐	☐	☐	☐	☐	☐	☐	ได้มีการประชุมคณะกรรมการจัดทำคลังข้อสอบและระบบประเมินสมรรถนะ โดยประชุมกำหนดและคัดเลือกข้อคำถาม	50	ตามแผน
13	ระบบบริการการศึกษา	1 ระบบงานอาจารย์ที่ปรึกษา	1 ปี	☐	☐	☐	☐	☐	☐	☐	☐	☐	☐	☐	☐	☐	☐	☐	☐	☐	☐	อยู่ระหว่างการหารูปแบบ เพื่อสรุปกับรองอธิการบดีฝ่ายวิชาการ	10	ล่าช้า	
		2 ระบบสารสนเทศตามโครงการ SOT2	1 ปี	☐	☐	☐	☐	☐	☐	☐	☐	☐	☐	☐	☐	☐	☐	☐	☐	☐	☐	☐	อยู่ในระหว่างการทดสอบการวางไฟล์และนำข้อมูลจากไฟล์เข้าระบบ HURIS และ ระบบ ATutor คาดว่าการพัฒนาจะแล้วเสร็จภายในไตรมาสที่ 3	60	ตามแผน

ผลดำเนินงานตามแผนปฏิบัติการสำนักคอมพิวเตอร์เพื่อสนับสนุนภารกิจของมหาวิทยาลัย
ปีงบประมาณ 2552 (ไตรมาส 2 : มกราคม - มีนาคม 2552)

ที่	แผนปฏิบัติงาน		ระยะเวลาโครงการ	ไตรมาส												ผลดำเนินงาน ไตรมาส 2 (ม.ค. - มี.ค. 2552)		
	กลุ่มโครงการ	โครงการย่อย/กิจกรรม		ไตรมาส 1			ไตรมาส 2			ไตรมาส 3			ไตรมาส 4			ผลดำเนินงาน (แบบย่อ)	ผลดำเนินงานภาพรวม (%) (ต.ค.51-มี.ค.52)	สถานะการดำเนินงาน
			คค	พย	ธค	มค	กพ	มี.ค.	เมย	พค	มิย	กค	สค	กย				
14	SWU Hybrid Education	1 SOT2 การพัฒนา E-Learning Courseware	1 ปี	☐	☐	☐	☐	☐	☐	☐	☐	☐	☐	☐	☐	1. ดำเนินการแล้ว โครงการประชุมเชิงปฏิบัติการ เรื่อง การจัดทำแผนการพัฒนาอาจารย์ที่เลี้ยงเพื่อส่งเสริมการเรียนการสอนออนไลน์ มศว (SOT2 Faculty Mentor Program) (30-31 มี.ค. ,1 เม.ย. 52) 2. อยู่ระหว่างการขออนุมัติ โครงการอบรมเรื่อง การพัฒนาอาจารย์ตามหลักการการจัดการเรียนการสอนออนไลน์ มศว (SOT2 : Srinakharinwirot Online Teaching and Learning 2) (27-28 เม.ย. - 1 มิ.ย. 52)	60	ตามแผน
		2 ICT Competency Training	1 ปี	☐	☐	☐	☐	☐	☐	☐	☐	☐	☐	☐	☐	1. ดำเนินการแล้ว โครงการบริการวิชาการเพื่อการพัฒนาสมรรถนะด้านไอซีที ครั้งที่ 1 (ต.ค. - ธ.ค. 51) 2. ดำเนินการแล้ว โครงการบริการวิชาการเพื่อการพัฒนาสมรรถนะด้านไอซีที ครั้งที่ 2 (ม.ค. - มี.ค. 52) 3. ครั้งที่ 3 (อยู่ระหว่างการเปิดโครงการ)	60	ตามแผน
		3 บริการเครื่องคอมพิวเตอร์ และห้องปฏิบัติการคอมพิวเตอร์แก่นิสิต บุคลากร	1 ปี	☐	☐	☐	☐	☐	☐	☐	☐	☐	☐	☐	☐	จำนวนนิสิตและบุคลากรมาใช้เครื่องคอมพิวเตอร์ตามเกณฑ์	50	ตามแผน
15	SWU Cyber Education	1 การบริการวิชาการแก่ชุมชน	1 ปี	☐	☐	☐	☐	☐	☐	☐	☐	☐	☐	☐	1. อยู่ระหว่างดำเนินการ โครงการพัฒนาและเผยแพร่ "e-Learning Courseware" เพื่อพัฒนาคุณภาพชีวิต (ม.ค.-พ.ค.) 2. ดำเนินการแล้ว โครงการพัฒนาการรู้สารสนเทศให้ประชาชน (20-21 เม.ย. 52) 3. ดำเนินการแล้ว โครงการเผยแพร่ความรู้ด้าน ICT สัญจร กิจกรรมที่ 1 ความรู้บนโลก Cyber ครั้งที่ 1 (21-29 เม.ย. 52) 4. ดำเนินการแล้ว โครงการเผยแพร่ความรู้สู่ชุมชน (25 มี.ค. 52)	60	ตามแผน	

ผลดำเนินงานตามแผนปฏิบัติการสำนักคอมพิวเตอร์เพื่อสนับสนุนภารกิจของมหาวิทยาลัย
ปีงบประมาณ 2552 (ไตรมาส 2 : มกราคม - มีนาคม 2552)

ที่	แผนปฏิบัติงาน		ระยะเวลาโครงการ	ไตรมาส												ผลดำเนินงาน ไตรมาส 2 (ม.ค. - มี.ค. 2552)			
	กลุ่มโครงการ	โครงการย่อย/กิจกรรม		ไตรมาส 1			ไตรมาส 2			ไตรมาส 3			ไตรมาส 4			ผลดำเนินงาน (แบบย่อ)	ผลดำเนินงานภาพรวม (%) (ต.ค.51-มี.ค.52)	สถานะการดำเนินงาน	
		2 คัดดีที่ มศว (KIDS-D@SWU)	1 ปี	<input checked="" type="checkbox"/>	<input checked="" type="checkbox"/>	<input checked="" type="checkbox"/>	<input checked="" type="checkbox"/>	<input checked="" type="checkbox"/>	<input checked="" type="checkbox"/>	<input checked="" type="checkbox"/>	<input checked="" type="checkbox"/>	<input checked="" type="checkbox"/>	<input checked="" type="checkbox"/>	<input checked="" type="checkbox"/>	<input checked="" type="checkbox"/>	<input checked="" type="checkbox"/>	1. ดำเนินการจัดทำออกแบบกราฟิกเว็บไซต์ KIDS-D@SWU เรียบร้อยแล้ว 2. ยังไม่ดำเนินการงานประชาสัมพันธ์ คัดดีที่ มศว และจัดอบรม เนื่องจากการเปิดตัวระบบได้เลื่อนไปเปิดตัวระบบ ในงานประชุมเชิงวิชาการ มศว 60 ปี : IT วิชาการ ใน 29 มิถุนายน 2552 โดยได้มีการปรับแผนให้สอดคล้องกับงาน	40	ตามแผน
		3 บริการวิชาการ ครั้งที่ 62	1 ปี	<input checked="" type="checkbox"/>	<input checked="" type="checkbox"/>	<input checked="" type="checkbox"/>	<input checked="" type="checkbox"/>	<input checked="" type="checkbox"/>	<input checked="" type="checkbox"/>	<input checked="" type="checkbox"/>	<input checked="" type="checkbox"/>	<input checked="" type="checkbox"/>	<input checked="" type="checkbox"/>	<input checked="" type="checkbox"/>	<input checked="" type="checkbox"/>	<input checked="" type="checkbox"/>	ยังไม่มีผลการดำเนินงาน	10	ล่าช้า
16	แนวปฏิบัติที่ดีในการมีการใช้ระบบคอมพิวเตอร์	1 การจัดระบบการรักษาความปลอดภัยของเครื่องคอมพิวเตอร์และเครือข่ายคอมพิวเตอร์	1 ปี	<input checked="" type="checkbox"/>	<input checked="" type="checkbox"/>	<input checked="" type="checkbox"/>	<input checked="" type="checkbox"/>	<input checked="" type="checkbox"/>	<input checked="" type="checkbox"/>	<input checked="" type="checkbox"/>	<input checked="" type="checkbox"/>	<input checked="" type="checkbox"/>	<input checked="" type="checkbox"/>	<input checked="" type="checkbox"/>	<input checked="" type="checkbox"/>	<input checked="" type="checkbox"/>	ดำเนินการปรับเปลี่ยนระบบที่องค์กรฯแล้ว แต่รอการปรับเปลี่ยนที่ศูนย์การแพทย์ ร.พ ชลประทาน	80	ตามแผน
		2 การรักษาความปลอดภัยของการเข้าถึงระบบสารสนเทศของมหาวิทยาลัย	1 ปี	<input checked="" type="checkbox"/>	<input checked="" type="checkbox"/>	<input checked="" type="checkbox"/>	<input checked="" type="checkbox"/>	<input checked="" type="checkbox"/>	<input checked="" type="checkbox"/>	<input checked="" type="checkbox"/>	<input checked="" type="checkbox"/>	<input checked="" type="checkbox"/>	<input checked="" type="checkbox"/>	<input checked="" type="checkbox"/>	<input checked="" type="checkbox"/>	<input checked="" type="checkbox"/>	ดำเนินการทดสอบเรียบร้อยแล้วรอการปรับเปลี่ยน Blade เป็น windows 2008 และทำการย้ายข้อมูลไปยัง image ตัวใหม่	80	ตามแผน
		3 การดำเนินงานตาม พรบ การกระทำความผิดเกี่ยวกับคอมพิวเตอร์	1 ปี	<input checked="" type="checkbox"/>	<input checked="" type="checkbox"/>	<input checked="" type="checkbox"/>	<input checked="" type="checkbox"/>	<input checked="" type="checkbox"/>	<input checked="" type="checkbox"/>	<input checked="" type="checkbox"/>	<input checked="" type="checkbox"/>	<input checked="" type="checkbox"/>	<input checked="" type="checkbox"/>	<input checked="" type="checkbox"/>	<input checked="" type="checkbox"/>	<input checked="" type="checkbox"/>	ดำเนินการเก็บตามพรบ แล้วแต่รอ transfer ไปยัง storage เพื่อให้มีการสำรองข้อมูลเพิ่มมากขึ้น	90	ตามแผน
		4 การตรวจติดตามสถานะการใช้ระบบเครือข่ายคอมพิวเตอร์ของมหาวิทยาลัย	1 ปี	<input checked="" type="checkbox"/>	<input checked="" type="checkbox"/>	<input checked="" type="checkbox"/>	<input checked="" type="checkbox"/>	<input checked="" type="checkbox"/>	<input checked="" type="checkbox"/>	<input checked="" type="checkbox"/>	<input checked="" type="checkbox"/>	<input checked="" type="checkbox"/>	<input checked="" type="checkbox"/>	<input checked="" type="checkbox"/>	<input checked="" type="checkbox"/>	<input checked="" type="checkbox"/>	ดำเนินการเรียบร้อยแล้ว	100	โครงการเสร็จสิ้น
		5 การเก็บสำรองข้อมูล (Backup)	1 ปี	<input checked="" type="checkbox"/>	<input checked="" type="checkbox"/>	<input checked="" type="checkbox"/>	<input checked="" type="checkbox"/>	<input checked="" type="checkbox"/>	<input checked="" type="checkbox"/>	<input checked="" type="checkbox"/>	<input checked="" type="checkbox"/>	<input checked="" type="checkbox"/>	<input checked="" type="checkbox"/>	<input checked="" type="checkbox"/>	<input checked="" type="checkbox"/>	<input checked="" type="checkbox"/>	เตรียมระบบและทำการ backup แล้วแต่ยังต้องมีการปรับปรุงระบบเพื่อปรับปรุง storage อีก	90	ตามแผน
		6 การบำรุงรักษาเครื่องไมโครคอมพิวเตอร์ ประจำปี 2552	1 ปี	<input checked="" type="checkbox"/>	<input checked="" type="checkbox"/>	<input checked="" type="checkbox"/>	<input checked="" type="checkbox"/>	<input checked="" type="checkbox"/>	<input checked="" type="checkbox"/>	<input checked="" type="checkbox"/>	<input checked="" type="checkbox"/>	<input checked="" type="checkbox"/>	<input checked="" type="checkbox"/>	<input checked="" type="checkbox"/>	<input checked="" type="checkbox"/>	<input checked="" type="checkbox"/>	ช่วงจัดเตรียมเอกสาร แบบฟอร์ม ทั้งหมด (3-28 ม.ค.52)	70	ตามแผน
		7 จัดทำคู่มือการดูแลและให้บริการระบบ SWU IT Services	1 ปี	<input checked="" type="checkbox"/>	<input checked="" type="checkbox"/>	<input checked="" type="checkbox"/>	<input checked="" type="checkbox"/>	<input checked="" type="checkbox"/>	<input checked="" type="checkbox"/>	<input checked="" type="checkbox"/>	<input checked="" type="checkbox"/>	<input checked="" type="checkbox"/>	<input checked="" type="checkbox"/>	<input checked="" type="checkbox"/>	<input checked="" type="checkbox"/>	<input checked="" type="checkbox"/>	กำลังดำเนินการรวบรวมข้อมูล	30	ล่าช้า
		8 คู่มือมาตรฐานครุภัณฑ์เพื่อการใช้งานใน มศว ปี 2552	1 ปี	<input checked="" type="checkbox"/>	<input checked="" type="checkbox"/>	<input checked="" type="checkbox"/>	<input checked="" type="checkbox"/>	<input checked="" type="checkbox"/>	<input checked="" type="checkbox"/>	<input checked="" type="checkbox"/>	<input checked="" type="checkbox"/>	<input checked="" type="checkbox"/>	<input checked="" type="checkbox"/>	<input checked="" type="checkbox"/>	<input checked="" type="checkbox"/>	<input checked="" type="checkbox"/>	อยู่ระหว่างดำเนินการ	30	ตามแผน

ผลดำเนินงานตามแผนปฏิบัติการสำนักคอมพิวเตอร์เพื่อสนับสนุนภารกิจของมหาวิทยาลัย
ปีงบประมาณ 2552 (ไตรมาส 2 : มกราคม - มีนาคม 2552)

ที่	แผนปฏิบัติงาน		ระยะเวลาโครงการ	ไตรมาส												ผลดำเนินงาน ไตรมาส 2 (ม.ค. - มี.ค. 2552)			
	กลุ่มโครงการ	โครงการย่อย/กิจกรรม		ไตรมาส 1			ไตรมาส 2			ไตรมาส 3			ไตรมาส 4			ผลดำเนินงาน (แบบย่อ)	ผลดำเนินงานภาพรวม (%) (ด.ค.51-มี.ค.52)	สถานะการดำเนินงาน	
17	โครงการบริหารจัดการเครือข่ายเครื่องแม่ข่าย (Virtualized Management)	1 ทำการติดตั้งระบบการจัดการ Virtualized Management	1 ปี	☐	☐	☐	☐	☐	☐	☐	☐	☐	☐	☐	☐	☐	ดำเนินการจัดการระบบ Virtualized Management เรียบร้อยแล้ว	100	โครงการเสร็จสิ้น
		2 ปรับปรุงระบบ CVSPSM	1 ปี		☐												รอเครื่อง pc ที่จะมาทำเป็นเครื่อง CVSPSM อยู่หรือไม่ถ้าบน blade เปลี่ยนเป็น windows 2008 แล้วก็ปรับ CVSPSM ไปอยู่บน blade	20	ล่าช้า
18	การจัดการระบบโทรศัพท์ส่วนกลาง	1 ศึกษาระบบ SIP Phone	1 ปี	☐	☐	☐	☐									อยู่ระหว่างการติดตั้ง config เพื่อปรับใช้และทดสอบระบบ	50	ล่าช้า	
		2 ติดตั้งระบบ Rtel	1 ปี		☐	☐										ดำเนินการปรับเปลี่ยนระบบ Rtel เรียบร้อยแล้วโดยนำ Juniper router ไปทำหน้าที่แทน	100	โครงการเสร็จสิ้น	
19	ขยายพื้นที่บริการ IT เพื่อผลิตและบุคลากร	1 จัดหาเครื่องไมโครคอมพิวเตอร์เพื่อบริการเพิ่มขึ้น	1 ปี	☐	☐	☐	☐	☐	☐	☐	☐	☐	☐	☐	☐	กำลังอยู่ในช่วงเปิดซองสอบราคา	80	ล่าช้า	
20	ระบบบริการแบบ One Stop Service	1 ลูกค้าสัมพันธ์	1 ปี	☐	☐	☐	☐	☐	☐	☐	☐	☐	☐	☐	☐	1.ประชุมวางแผนดำเนินงาน 2.พิจารณาเสนอโครงการ 3.ดำเนินโครงการ	50	ตามแผน	
		2 การประเมินความพึงพอใจของผู้รับบริการ	1 ปี	☐	☐	☐	☐	☐	☐	☐	☐	☐	☐	☐	☐	อยู่ระหว่างเปิดให้ผู้รับบริการได้ประเมินผ่านเว็บไซต์ จนถึง 31 พฤษภาคม 2552	50	ตามแผน	
21	พัฒนาระบบการบริหารจัดการสำนักคอมพิวเตอร์	1 ระบบการบริหารงานบุคคล	1 ปี	☐	☐	☐	☐	☐	☐	☐	☐	☐	☐	☐	☐	1.ประชุมวางแผนดำเนินงาน 2.พิจารณาเสนอโครงการ 3.ดำเนินโครงการ	50	ตามแผน	
		2 ระบบการบริหารงบประมาณ	1 ปี	☐	☐	☐	☐	☐	☐	☐	☐	☐	☐	☐	☐	1.ประชุมวางแผนดำเนินงาน 2.พิจารณาเสนอโครงการ 3.ดำเนินโครงการ	50	ตามแผน	
		3 ติดตามผลการดำเนินงานโครงการต่างๆ แผนยุทธศาสตร์ สำนักคอมพิวเตอร์	1 ปี	☐		☐		☐		☐		☐		☐		☐	1.ตั้งทีมงานบริหารโครงการฯ สนค. 2.ประชุมวางแผนดำเนินงาน	50	ตามแผน
22	การจัดการความรู้ขององค์กร	1 ส่งเสริมการจัดการความรู้ขององค์กรให้แก่บุคลากร	1 ปี	☐	☐	☐	☐	☐	☐	☐	☐	☐	☐	☐	☐	1. ส่งเสริมให้บุคลากรมีการใช้งานระบบ chilchil 2. มีการเขียนบทความลงสื่อต่างๆ เช่น SWU Weekly จดหมายข่าวสำนักคอมพิวเตอร์ 3. จัดให้มี KM Day ทุกสัปดาห์ให้มีการพูดคุยในชุมชนของแต่ละฝ่าย	75	ตามแผน	
		2 ติดตั้งระบบ ICT เพื่อการจัดการความรู้ขององค์กร (ChilChil)	1 ปี	☐	☐	☐	☐	☐	☐	☐	☐	☐	☐	☐	☐	1. อยู่ในช่วงสรุปผลการวิจัย 2. นำระบบมาใช้งาน	90	ตามแผน	

ผลดำเนินงานตามแผนปฏิบัติการสำนักคอมพิวเตอร์เพื่อสนับสนุนภารกิจของมหาวิทยาลัย
ปีงบประมาณ 2552 (ไตรมาส 2 : มกราคม - มีนาคม 2552)

ที่	แผนปฏิบัติงาน		ระยะเวลาโครงการ	ไตรมาส 1				ไตรมาส 2				ไตรมาส 3				ไตรมาส 4				ผลดำเนินงาน ไตรมาส 2 (ม.ค. - มี.ค. 2552)						
	กลุ่มโครงการ	โครงการย่อย/กิจกรรม		คค	พย	ธค	มค	กพ	มี.ค.	เมย	พค	มิย	กค	สค	กย	คค	พค	มิย	กค	สค	กย	ผลดำเนินงาน (แบบย่อ)	ผลดำเนินงานภาพรวม (%) (ค.ค.51-มี.ค.52)	สถานะการดำเนินงาน		
23	ส่งเสริมสนับสนุนการดำเนินงานตามนโยบายมหาวิทยาลัย	1 สืบสานและทำนุบำรุงศิลปะและวัฒนธรรม	1 ปี			☐						☐										ตามแผนในไตรมาส 2 ไม่ได้กำหนดกิจกรรมไว้ ไตรมาส 3 จะมีกิจกรรม 4 : งานสืบสานประเพณีวันสงกรานต์ ระหว่าง 7-10 เมษายน 2552	50	ตามแผน		
		2 อบรมฯ โครงการภาษาไทยเข้มแข็งและรักการอ่าน	1 ปี	☐	☐	☐	☐	☐	☐	☐	☐	☐	☐	☐	☐	☐	☐	☐	☐	☐	☐	1.ประชุมวางแผนดำเนินงาน ไตรมาสที่ 3 2.เตรียมเสนอโครงการ	50	ตามแผน		
		3 อบรมฯ จิตอาสาสาธารณะ	1 ปี			☐	☐	☐	☐	☐	☐	☐	☐	☐	☐	☐	☐	☐	☐	☐	☐	☐	1.ประชุมวางแผนดำเนินงาน ไตรมาสที่ 3 2.เตรียมเสนอโครงการ	50	ตามแผน	
		4 อบรมฯ โครงการ Green University ของมหาวิทยาลัย	1 ปี			☐	☐		☐	☐		☐	☐		☐	☐		☐	☐		☐	☐	1.ประชุมวางแผนดำเนินงาน ไตรมาสที่ 3 2.เตรียมเสนอโครงการ	50	ตามแผน	
24	ส่งเสริมการวิจัย สำนักคอมพิวเตอร์	1 อบรมฯ การจัดทำวิจัยตามแผนยุทธศาสตร์การวิจัยของมหาวิทยาลัย	1 ปี	☐		☐			☐					☐							☐	ในปี 2552 มีโครงการวิจัยที่ได้รับจัดสรรงบประมาณ จำนวน 3 โครงการ เป็นเงิน 251,000.- บาท	100	โครงการเสร็จสิ้น		
		2 ส่งเสริมการเผยแพร่ผลงานวิจัย	1 ปี	☐		☐			☐						☐						☐	ติดตามการทำโครงการวิจัยเดิมเพื่อให้โครงการเป็นไปตามแผน	50	ตามแผน		
25	การอบรมฯ การรู้จัก SWU IT Services	1 ติดตั้งมอดูล SWU IT Tools ต่างๆ ที่ดำเนินการแล้วเสร็จ	1 ปี	☐	☐	☐	☐	☐	☐	☐	☐	☐	☐	☐	☐	☐	☐	☐	☐	☐	☐	1. ได้มีการประชาสัมพันธ์ตามสื่อต่างๆ เพื่อให้นิสิต บุคลากร และหน่วยงานได้รู้จัก 2. ได้มีการจัดอบรม ภายใต้โครงการบริการวิชาการ เพื่อพัฒนาสมรรถนะไอซีที 3. ได้รับเชิญจากหน่วยงาน เพื่อไปแนะนำการใช้งานระบบ และเรียกใช้สารสนเทศอื่นๆที่เกี่ยวข้อง	75	ตามแผน		
		2 ระบบฐานข้อมูลการเข้าร่วมฝึกอบรมโครงการประชุมสัมมนา และการบริการวิชาการต่างๆ	1 ปี	☐	☐	☐	☐	☐	☐	☐	☐	☐	☐	☐	☐	☐	☐	☐	☐	☐	☐	☐	อยู่ระหว่างดำเนินการจัดทำแผนการดำเนินงาน	40	ตามแผน	
		3 ประชาสัมพันธ์ระบบ โดยผ่านทาง - CCNewsletter - Website SWU - Website สำนักคอมฯ - SWU Weekly	1 ปี	☐	☐	☐	☐	☐	☐	☐	☐	☐	☐	☐	☐	☐	☐	☐	☐	☐	☐	☐	☐	1. ได้มีการประชาสัมพันธ์ข่าวตามสื่อต่างๆ ประจำทุกเดือน 2. ปรับเปลี่ยนรูปแบบการประชาสัมพันธ์	50	ตามแผน
		4 ปรับปรุงเว็บไซต์สำนักคอมพิวเตอร์	1 ปี			☐	☐	☐	☐	☐	☐	☐	☐	☐	☐	☐	☐	☐	☐	☐	☐	☐	☐	อยู่ระหว่างการนำข้อมูลขึ้นบนเว็บไซต์	40	ตามแผน
		5 ประเมินผลการใช้งานระบบผ่านทาง e-Survey	1 ปี	☐	☐	☐	☐	☐	☐	☐	☐	☐	☐	☐	☐	☐	☐	☐	☐	☐	☐	☐	☐	อยู่ระหว่างการจัดทำแบบประเมิน	40	ตามแผน

ผลดำเนินงานตามแผนปฏิบัติการสำนักคอมพิวเตอร์เพื่อสนับสนุนภารกิจของมหาวิทยาลัย
ปีงบประมาณ 2552 (ไตรมาส 2 : มกราคม - มีนาคม 2552)

ที่	แผนปฏิบัติงาน		ระยะเวลาโครงการ	ไตรมาส 1				ไตรมาส 2				ไตรมาส 3				ไตรมาส 4				ผลดำเนินงาน ไตรมาส 2 (ม.ค. - มี.ค. 2552)							
	กลุ่มโครงการ	โครงการย่อย/กิจกรรม		คค	พย	ธค	มค	กพ	มี.ค.	เมย	พค	มิย	กค	สค	กย	คค	พค	มิย	กค	สค	กย	ผลดำเนินงาน (แบบย่อ)	ผลดำเนินงานภาพรวม (%) (ค.ค.51-มี.ค.52)	สถานะการดำเนินงาน			
26	การบริหารคุณภาพการดำเนินงานของสำนักคอมพิวเตอร์	1 การประกันคุณภาพ	1 ปี	☐	☐	☐	☐	☐	☐	☐	☐	☐	☐	☐	☐	☐	☐	☐	☐	☐	☐	☐	☐	1.ปรับปรุงคู่มือประเมินของ สนค. ปี 2551 2.ประชุมวางแผนรวบรวมข้อมูล	50	ตามแผน	
		2 การควบคุมภายใน	1 ปี	☐	☐	☐	☐	☐	☐	☐	☐	☐	☐	☐	☐	☐	☐	☐	☐	☐	☐	☐	☐	☐	จัดเตรียมรายงานรอบ 6 เดือน	50	ตามแผน
		3 การปฏิบัติตามตัวชี้วัดของ ก.พ.ร.	1 ปี	☐	☐	☐	☐	☐	☐	☐	☐	☐	☐	☐	☐	☐	☐	☐	☐	☐	☐	☐	☐	☐	จัดเตรียมรายงานรอบ 6 เดือน	50	ตามแผน
		4 การดำเนินงานโครงการ 5 ส	1 ปี	☐	☐	☐	☐	☐	☐	☐	☐	☐	☐	☐	☐	☐	☐	☐	☐	☐	☐	☐	☐	☐	เตรียมโครงการไตรมาสที่ 3	50	ตามแผน
		5 รณรงค์มาตรการประหยัดพลังงาน	1 ปี	☐	☐	☐	☐	☐	☐	☐	☐	☐	☐	☐	☐	☐	☐	☐	☐	☐	☐	☐	☐	☐	เตรียมโครงการไตรมาสที่ 3	50	ตามแผน

ผลดำเนินงานตามแผนปฏิบัติการสำนักคอมพิวเตอร์เพื่อสนับสนุนภารกิจของมหาวิทยาลัย
ปีงบประมาณ 2552 (ไตรมาส 2 : มกราคม - มีนาคม 2552)

ที่	แผนปฏิบัติงาน		ระยะเวลาโครงการ	ไตรมาส												ผลดำเนินงาน ไตรมาส 2 (ม.ค. - มี.ค. 2552)				
	กลุ่มโครงการ	โครงการย่อย/กิจกรรม		ไตรมาส 1			ไตรมาส 2			ไตรมาส 3			ไตรมาส 4			ผลดำเนินงาน (แบบย่อ)	ผลดำเนินงานภาพรวม (%) (ต.ค.51-มี.ค.52)	สถานะการดำเนินงาน		
			คค	พย	ธค	มค	กพ	มี.ค.	เมย	พค	มิย	กค	สค	กย						
กลุ่มที่ 2 แผนงานเพิ่มเติม (ไตรมาส 1) ปี 2552																				
1	ระบบตรวจติดตามผลการปฏิบัติราชการตามตัวชี้วัด	1 ศึกษาการจัดทำรายงานการประเมินตนเอง	1				☑	☑	☑	☑	☑	☑	☑	☑	☑	☑	☑	ยกเลิกโครงการ	0	ยกเลิก
		2 จัดทำระบบ SWU e-SAR Card	1																ยกเลิกโครงการ	0
2	ระบบบริหารทรัพยากรบุคคล HURIS	1 รับสมัครพนักงานใหม่แบบออนไลน์	1	☑	☑	☑	☑	☑	☑	☑	☑	☑	☑	☑	☑	☑	☑	อยู่ระหว่างรวบรวมความต้องการและออกแบบระบบ	20	ล่าช้า
3	ระบบบริหารงานวิจัย (ROSE : Research Online Service)	1 พัฒนาระบบบริหารงานวิจัยของมหาวิทยาลัยศรีนครินทรวิโรฒ	1	☑	☑	☑	☑	☑	☑	☑	☑	☑	☑	☑	☑	☑	☑	1.ศึกษาระบบงานเดิม (RANSys) และสำรวจความต้องการของระบบงานใหม่จากฝ่ายวิจัย มหาวิทยาลัยศรีนครินทรวิโรฒ และการใช้ข้อมูลสารสนเทศงานวิจัยของหน่วยงานภายในและภายนอกมหาวิทยาลัย 2.วิเคราะห์และนำเสนอรูปแบบของระบบงานใหม่ที่ปรึกษา และฝ่ายวิจัย มหาวิทยาลัยศรีนครินทรวิโรฒ เพื่อพิจารณา เสนอแนะ และแจ้งความต้องการเพิ่มเติม 3.ออกแบบและสร้างฐานข้อมูลที่เกี่ยวข้องในระบบและรองรับข้อมูลที่จะถ่ายโอนมาจากระบบงานเดิม 4.ถ่ายโอนข้อมูลจากระบบงานเดิม (RANSys) ลงในฐานข้อมูลระบบ ROSE ซึ่งเป็นข้อมูลโครงการวิจัยในปีงบประมาณ 2550, 2551 และ 2552 (ถึงเดือนกุมภาพันธ์ 2552) 5.ตรวจสอบข้อมูลในระบบกับเอกสารโครงการวิจัยที่ฝ่ายวิจัยรวบรวมไว้ เพื่อแก้ไข/เพิ่มเติมข้อมูลในระบบให้ครบถ้วนสมบูรณ์ 6.พัฒนาโปรแกรม ในแต่ละมอดูลของระบบงาน	75	ตามแผน

ผลดำเนินงานตามแผนปฏิบัติการสำนักคอมพิวเตอร์เพื่อสนับสนุนภารกิจของมหาวิทยาลัย
ปีงบประมาณ 2552 (ไตรมาส 2 : มกราคม - มีนาคม 2552)

ที่	แผนปฏิบัติงาน		ระยะเวลาโครงการ	ไตรมาส 1				ไตรมาส 2				ไตรมาส 3				ไตรมาส 4				ผลดำเนินงาน ไตรมาส 2 (ม.ค. - มี.ค. 2552)					
	กลุ่มโครงการ	โครงการย่อย/กิจกรรม		คค	พย	ธค	มค	กพ	มี.ค.	เมย	พค	มิย	กค	สค	กย	คค	พค	มิย	กค	สค	กย	ผลดำเนินงานภาพรวม (%) (ค.ค.51-มี.ค.52)	สถานะการดำเนินงาน		
4	การบำรุงรักษาระบบสารสนเทศ มหาวิทยาลัยศรีนครินทรวิโรฒแบบมี การพัฒนาเพิ่มเติมมอดูลใหม่ เปลี่ยนชื่อใหม่เป็น การบำรุงรักษาระบบสารสนเทศและระบบฐานข้อมูล มหาวิทยาลัยศรีนครินทรวิโรฒ	1 ระบบงานรับรายงานตัวนิสิตแบบออนไลน์	1 ปี	☐	☐	☐	☐	☐	☐	☐	☐	☐	☐	☐	☐	☐	☐	☐	☐	☐	☐	Phase 2 ระบบบันทึกข้อมูลการรับรายงานตัวนิสิตแบบออนไลน์ นิสิตชำระเงินผ่านระบบ Payment gateway ผ่านทางธนาคารไทยพาณิชย์	90	ตามแผน	
		2 ปค003 ตามกลุ่มสาขาวิชา	1 ปี	☐	☐	☐	☐	☐	☐	☐	☐	☐	☐	☐	☐	☐	☐	☐	☐	☐	☐	☐	ยกเลิก การปรับปรุงระบบ	0	ยกเลิก
		3 course syllabus ตามกลุ่มสาขาวิชา	1 ปี	☐	☐	☐	☐	☐	☐	☐	☐	☐	☐	☐	☐	☐	☐	☐	☐	☐	☐	☐	ยกเลิก การปรับปรุงระบบ	0	ยกเลิก
		4 ศึกษาเทคโนโลยี RFID เพื่อการใช้งาน กรณีศึกษา นิสิต	1 ปี	☐	☐	☐	☐	☐	☐	☐	☐	☐	☐	☐	☐	☐	☐	☐	☐	☐	☐	☐	ศึกษาเทคโนโลยี RFID เพื่อการใช้งาน กรณีศึกษา นิสิต	100	โครงการเสร็จสิ้น
		5 ระบบงานรับนิสิตใหม่ แบบตลอดปี	1 ปี	☐	☐	☐	☐	☐	☐	☐	☐	☐	☐	☐	☐	☐	☐	☐	☐	☐	☐	☐	ยกเลิกโครงการ	0	ยกเลิก
		6 งานเผยแพร่ปฏิญญาพันธ / สารนิพนธ์ ของนิสิต	1 ปี	☐	☐	☐	☐	☐	☐	☐	☐	☐	☐	☐	☐	☐	☐	☐	☐	☐	☐	☐	อยู่ในระหว่างดำเนินการ คาดว่าพัฒนาจะแล้วเสร็จภายในไตรมาสที่ 3	10	ตามแผน
		7 งานกองทุนกู้ยืมเพื่อการศึกษา	1 ปี	☐	☐	☐	☐	☐	☐	☐	☐	☐	☐	☐	☐	☐	☐	☐	☐	☐	☐	☐	ยกเลิกโครงการ		ยกเลิก
5	บริการเครือข่ายบัวศรี	1 ขยายเครือข่ายบัวศรีไปที่ โพรวิซชาลย์	1 ปี																		ชลอโครงการไปปีงบประมาณ 53	20	ยกเลิก		
6	บริการเครือข่ายไร้สาย	1 เพิ่มอุปกรณ์กระจายสัญญาณ Access Point	1 ปี	☐	☐	☐	☐	☐	☐	☐	☐	☐	☐	☐	☐	☐	☐	☐	☐	☐	รองรับประมาณเพื่อดำเนินการขยายระบบ	0	ยกเลิก		
		2 ติดตั้งระบบการจัดการ Wireless	1 ปี	☐	☐	☐	☐	☐	☐	☐	☐	☐	☐	☐	☐	☐	☐	☐	☐	☐	☐	รองรับประมาณเพื่อดำเนินการขยายประสิทธิภาพระบบการจัดการ	0	ยกเลิก	
7	ขยายพื้นที่บริการ IT เพื่อผลิตและบุคลากร	1 จัดทำห้องบริการ และ ห้องปฏิบัติการ ไมโครคอมพิวเตอร์ องค์กรฯ	1 ปี	☐	☐	☐	☐	☐	☐	☐	☐	☐	☐	☐	☐	☐	☐	☐	☐	☐	อยู่ระหว่างการจัดทำ TOR และแก้ไข เพื่อเตรียมจัดจ้าง	50	ตามแผน		
		2 ขยายจุดบริการเครื่องไมโครคอมพิวเตอร์แก่นิสิตและบุคลากร แบบ Kiosk Information System	1 ปี	☐	☐	☐	☐	☐	☐	☐	☐	☐	☐	☐	☐	☐	☐	☐	☐	☐	☐	ไม่ได้รับงบประมาณในการดำเนินงาน	0	ยกเลิก	

ผลดำเนินงานตามแผนปฏิบัติการสำนักคอมพิวเตอร์เพื่อสนับสนุนภารกิจของมหาวิทยาลัย
ปีงบประมาณ 2552 (ไตรมาส 2 : มกราคม - มีนาคม 2552)

ที่	แผนปฏิบัติงาน		ระยะเวลาโครงการ	ไตรมาส 1				ไตรมาส 2				ไตรมาส 3				ไตรมาส 4				ผลดำเนินงาน ไตรมาส 2 (ม.ค. - มี.ค. 2552)					
	กลุ่มโครงการ	โครงการย่อย/กิจกรรม		คค	พย	ธค	มค	กพ	มี.ค.	เมย	พค	มิย	กค	สค	กย	คค	พค	มิย	กค	สค	กย	ผลดำเนินงานภาพรวม (%) (ค.ค.51-มี.ค.52)	สถานะการดำเนินงาน		
กลุ่มที่ 3 แผนงานเพิ่มเติมในไตรมาส 2 ปี 2552																									
1	ระบบโทรศัพท์	1 ศึกษาโครงสร้างการออกแบบและการทำงานของระบบ โทรศัพท์	6 เดือน			<input checked="" type="checkbox"/>	<input checked="" type="checkbox"/>	<input checked="" type="checkbox"/>	<input checked="" type="checkbox"/>	<input checked="" type="checkbox"/>	<input checked="" type="checkbox"/>											เสร็จเรียบร้อยแล้ว	100	ตามแผน	
		2 จัดรูปแบบข้อมูล, ทำการ MAP ข้อมูลโทรศัพท์ และนำลงในฐานข้อมูล	3 เดือน			<input checked="" type="checkbox"/>	<input checked="" type="checkbox"/>	<input checked="" type="checkbox"/>	<input checked="" type="checkbox"/>	<input checked="" type="checkbox"/>	<input checked="" type="checkbox"/>												เสร็จเรียบร้อยแล้ว	100	ตามแผน
		3 ดำเนินการถ่ายโอนระบบจากฐานข้อมูล MySQL มายัง Oracle และแก้ไขระบบตามสมควร					<input checked="" type="checkbox"/>	<input checked="" type="checkbox"/>	<input checked="" type="checkbox"/>															ไม่เป็นไปตามแผน คาดว่าจะเสร็จในไตรมาส 3	85
2	ระบบงานศิษย์เก่า	1 จัดรูปแบบข้อมูลศิษย์เก่าที่ได้รับมาจากหน่วยงานต่าง ๆ แล้วส่งไปให้ทางงานศิษย์เก่าสัมพันธ์ ตรวจสอบความถูกต้อง	3 เดือน	<input checked="" type="checkbox"/>	<input checked="" type="checkbox"/>	<input checked="" type="checkbox"/>																เสร็จเรียบร้อยแล้ว	100	ตามแผน	
		2 นำข้อมูลศิษย์เก่าของกองบริการการศึกษาที่อยู่นอกระบบ ดำเนินการนำเข้าระบบ	3 เดือน							<input checked="" type="checkbox"/>	<input checked="" type="checkbox"/>	<input checked="" type="checkbox"/>											ตามแผน	20	ตามแผน
3	ระบบงานสารบรรณ	ระบบงานสารบรรณ							<input checked="" type="checkbox"/>	<input checked="" type="checkbox"/>	<input checked="" type="checkbox"/>	<input checked="" type="checkbox"/>	<input checked="" type="checkbox"/>	<input checked="" type="checkbox"/>	<input checked="" type="checkbox"/>							1.ได้จัดทำบริษัท(Excelling) และนำเสนอการทำงานของระบบ เมื่อวันที่ 21 มกราคม 2552 2.อยู่ระหว่างรอกำหนดวันเพื่อไปศึกษาดูงานที่มหาวิทยาลัยสุโขทัยธรรมมาธิราช	20	ล่าช้า	
4	ระบบงานจรรยา	การขอบัตรจอดรถ	5 เดือน							<input checked="" type="checkbox"/>	<input checked="" type="checkbox"/>	<input checked="" type="checkbox"/>	<input checked="" type="checkbox"/>	<input checked="" type="checkbox"/>								1.เก็บ Requirement ไปเมื่อวันที่ 27 เมษายน 2552 2.อยู่ระหว่างการออกแบบระบบ และฐานข้อมูล	10	ล่าช้า	

ผลดำเนินงานตามแผนปฏิบัติการสำนักคอมพิวเตอร์เพื่อสนับสนุนภารกิจของมหาวิทยาลัย
ปีงบประมาณ 2552 (ไตรมาส 2 : มกราคม - มีนาคม 2552)

ที่	แผนปฏิบัติงาน		ระยะเวลาโครงการ	ผลดำเนินงาน ไตรมาส 2 (ม.ค. - มี.ค. 2552)													
	กลุ่มโครงการ	โครงการย่อย/กิจกรรม		ไตรมาส 1			ไตรมาส 2			ไตรมาส 3			ไตรมาส 4			ผลดำเนินงาน (แบบย่อ)	ผลดำเนินงานภาพรวม (%) (ต.ค.51-มี.ค.52)
			คค	พย	ธค	มค	กพ	มี.ค.	เมย	พค	มิย	กค	สค	กย			

ยุทธศาสตร์ตามแผนแม่บท ICT

ยุทธศาสตร์ที่ 1	การพัฒนาศักยภาพบุคลากรให้มีความรู้และทักษะด้านเทคโนโลยี
ยุทธศาสตร์ที่ 2	การพัฒนาศักยภาพนิสิตให้มีความรู้และทักษะด้านเทคโนโลยีสารสนเทศ
ยุทธศาสตร์ที่ 3	การส่งเสริมและพัฒนาการเรียนการสอนด้วยเทคโนโลยีสารสนเทศและการ
ยุทธศาสตร์ที่ 4	การเพิ่มประสิทธิภาพในการบริหารจัดการและการให้บริการของ
ยุทธศาสตร์ที่ 5	การสนับสนุนการใช้เทคโนโลยีสารสนเทศและการสื่อสารในการค้นคว้าวิจัย
ยุทธศาสตร์ที่ 6	การส่งเสริมการใช้เทคโนโลยีสารสนเทศและการสื่อสารเพื่อเพิ่มศักยภาพใน
ยุทธศาสตร์ที่ 7	การส่งเสริมงานพัฒนาโครงสร้างพื้นฐานและความร่วมมือด้านเทคโนโลยี
ยุทธศาสตร์ที่ 8	การสร้างความร่วมมือกับผู้ประกอบการเพื่อพัฒนาศักยภาพด้านเทคโนโลยี
ยุทธศาสตร์ที่ 9	การเสริมสร้างระบบบริหารจัดการเทคโนโลยีสารสนเทศและการสื่อสารที่ดี

(2550-2554)

จากแผนแม่บทเทคโนโลยีสารสนเทศและการสื่อสารของมหาวิทยาลัยศรีนครินทรวิโรฒ
พ.ศ. 2550 ถึง 2554