หลักเกณฑ์และวิธีการ

กำหนดตำแหน่งทางวิชาการ

สาระสำคัญ

ผู้ช่วยศาสตราจารย์/รองศาสตราจารย์/ศาสตราจารย์

1. คุณสมบัติเฉพาะตำแหน่ง
2. ผลการสอน
3. ผลงานทางวิชาการ
4. จริยธรรมและจรรยาบรรณทางวิชาการ

คุณสมบัติเฉพาะตำแหน่ง ผู้ช่วยศาสตราจารย์

1. ดำรงตำแหน่ง อ.	ป.ตรี	สอน	9	ปี
2. ดำรงตำแหน่งอ.	ป.โท	สอน	5	ปี
3. ดำรงตำแหน่งอ.	ป.เอก	สอน	2	ปี

<u>รองศาสตราจารย์</u>

ต้องดำรงตำแหน่งผศ. และปฏิบัติหน้าที่มาแล้วไม่น้อยกว่า 3 ปี

<u>ศาสตราจารย์</u>

ต้องดำรงตำแหน่งรศ. และปฏิบัติหน้าที่มาแล้วไม่น้อยกว่า 2 ปี

ผลการสอน ตำแหน่งผู้ช่วยศาสตราจารย์

1. ต้องมีชั่วโมงสอนประจำวิชาใดวิชาหนึ่ง
2. ต้องเป็นวิชาที่กำหนดไว้ในหลักสูตรของมหาวิทยาลัย
3. ต้องมีความชำนาญในการสอน *และ*
4. เสนอ *เอกสารประกอบการสอน* ที่ผลิตขึ้นตามภาระงานสอน กรณีสอนหลายวิชา ซึ่งแต่ละวิชามีผู้สอนร่วมกันหลายคน จะต้องเสนอเอกสารประกอบการสอนในทุกหัวข้อ และได้ใช้ประกอบการสอนมาแล้ว

ผลการสอน ตำแหน่งรองศาสตราจารย์

1. ต้องมีชั่วโมงสอนประจำวิชาใดวิชาหนึ่ง
2. ต้องเป็นวิชาที่กำหนดไว้ในหลักสูตรของมหาวิทยาลัย
3. ต้องมีความชำนาญพิเศษในการสอน *และ*
4. เสนอ *เอกสารคำสอน* ที่ผลิตขึ้นตามภาระงานสอน กรณีสอนหลายวิชา ซึ่งแต่ละวิชามีผู้สอนร่วมกันหลายคน จะต้องเสนอเอกสารคำสอนในทุกหัวข้อ และได้ใช้ประกอบการสอนมาแล้ว

ผลการสอน ตำแหน่งศาสตราจารย์

1. ต้องมีชั่วโมงสอนประจำวิชาใดวิชาหนึ่ง
2. ต้องเป็นวิชาที่กำหนดไว้ในหลักสูตรของมหาวิทยาลัย
3. ต้องมีความเชี่ยวชาญในการสอน *และ*
4. เสนอ *เอกสารคำสอนรวมทั้งสื่อการสอน* ตามภาระงานสอน และได้ใช้ประกอบการสอนมาแล้ว

ผลงานทางวิชาการ

1. งานวิจัย
2. ตำรา
3. หนังสือ
4. บทความทางวิชาการ
5. ผลงานทางวิชาการในลักษณะอื่น
6. งานแปล

ผู้ช่วยศาสตราจารย์

1. งานวิจัย หรือ
   ผลงานทางวิชาการในลักษณะอื่น *และ*

2. ตำรา/หนังสือ/บทความทางวิชาการ

รองศาสตราจารย์

1. งานวิจัย หรือ
   ผลงานทางวิชาการในลักษณะอื่น *และ*
2. ตำรา / หนังสือ

(ผลงานต้องไม่ซ้ำกับที่เสนอขอเป็น ผศ. และจะต้องมีผลงานที่เพิ่มขึ้นหลังจากได้รับแต่งตั้งให้ดำรงตำแหน่ง ผศ.)

ศาสตราจารย์

เสนอได้ 2 วิธี

วิธีที่ 1

1. งานวิจัย หรือ

ผลงานทางวิชาการในลักษณะอื่น *และ*

2. ตำรา / หนังสือ

วิธีที่ 2

1. งานวิจัย หรือ
2. ผลงานทางวิชาการในลักษณะอื่น หรือ
3. ตำรา/หนังสือ

(ทั้ง 2 วิธี ผลงานต้องไม่ซ้ำกับที่เสนอขอเป็น ผศ./รศ.

ต้องมีผลงานที่เพิ่มขึ้นหลังจากได้รับแต่งตั้งให้ดำรง

ตำแหน่ง รศ.)

จริยธรรมและจรรยาบรรณทางวิชาการ

1. ต้องมีความซื่อสัตย์ทางวิชาการ

- ไม่นำผลงานของผู้อื่นมาเป็นผลงานของตน
- ไม่ลอกเลียนผลงานของผู้อื่น
- ไม่นำผลงานของตนเองในเรื่องเดียวกันไปเผยแพร่ในวารสารวิชาการมากกว่าหนึ่งฉบับ

จริยธรรมและจรรยาบรรณทางวิชาการ

2. ต้องให้เกียรติและอ้างถึงบุคคลหรือแหล่งที่มาของข้อมูล
3. ต้องไม่คำนึงถึงผลประโยชน์ทางวิชาการจนละเลยหรือละเมิดสิทธิส่วนบุคคลของผู้อื่นและสิทธิมนุษยชน
4. ต้องได้มาจากการศึกษาโดยใช้หลักวิชาการเป็นเกณฑ์และเสนอผลงานตามความเป็นจริง
5. ต้องนำผลงานไปใช้ประโยชน์ในทางที่ชอบด้วยกฎหมาย

การพิมพ์เผยแพร่

1. เอกสารประกอบการสอน หรือเอกสารคำสอน ต้องใช้ประกอบการสอนมาแล้ว
2. ตำรา ต้องได้รับการพิมพ์จากสำนักพิมพ์ และนำไปใช้ในการเรียนการสอนมาแล้วไม่น้อยกว่า 1 ภาคการศึกษาก่อนนำเสนอ
3. หนังสือ ต้องได้รับการพิมพ์จากสำนักพิมพ์และเผยแพร่ไม่น้อยกว่า 4 เดือนก่อนนำเสนอ

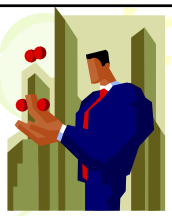

3.งานวิจัย

3.1 ในรูปของบทความวิจัยในวารสารทางวิชาการ

3.2 ในรูปเอกสารวิชาการต่อที่ประชุมทางวิชาการ โดยมีการนำไปรวมเล่มในรูปหนังสือการประชุมทางวิชาการ (Proceedings)

3.3 ในหนังสือรอมบทความวิจัย ที่มีกองบรรณาธิการตรวจสอบคุณภาพ

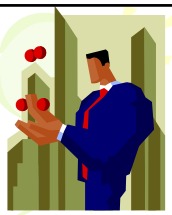

4.บทความทางวิชาการ

4.1 ในรูปของบทความทางวิชาการในวารสารทางวิชาการ

4.2 ในหนังสือรอมบทความที่มีกองบรรณาธิการตรวจสอบคุณภาพ

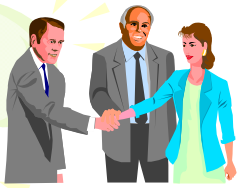

การมีส่วนรวมในผลงานทางวิชาการ

1. ผู้เสนอขอต้องมีส่วนร่วมไม่น้อยกว่าร้อยละ 50 และต้องเป็นผู้ดำเนินการหลัก
2. งานวิจัยที่ดำเนินการเป็นชุดต่อเนื่อง ผู้เสนอขอต้องเป็นผู้ดำเนินการหลักและมีปริมาณรวมแล้วไม่น้อยกว่าร้อยละ 50

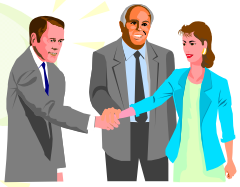

การมีส่วนรวมในผลงานทางวิชาการ

3. ผู้เสนอขอ ต้องส่งหลักฐานการมีส่วนร่วมในผลงานทางวิชาการ โดยให้ผู้ร่วมงานทุกคนลงนามรับรองว่าแต่ละคนมีส่วนร่วมร้อยละเท่าใด และระบุหน้าที่และความรับผิดชอบในผลงานนั้น

ระเบียบสำนักนายกรัฐมนตรีระเบียบ

ว่าด้วยการใช้ตำแหน่งทางวิชาการเป็นคำนำหน้านาม

พ.ศ. 2536

ประกาศ วันที่ 10 สิงหาคม 2536

กำหนดประเด็นสำคัญดังต่อไปนี้

ผู้ช่วยศาสตราจารย์ = ผศ.

รองศาสตราจารย์ = รศ.

ศาสตราจารย์ = ศ.

การเรียงลำดับก่อนหลังคำนำหน้านาม

1. ตำแหน่งทางวิชาการ
2. ยศ
3. บรรดาศักดิ์ ฐานนันดรศักดิ์ หรือ คำนำหน้าสตรีที่ได้รับพระราชทานเครื่องราชอิสริยาภรณ์